



# CLINIC DRESS



*// DARIN SIND WIR GUT*



# Inhalt

## Kollektionen

<b>KAERE</b> Perfekter Look, ultrabequem und kompromisslos hygienisch	2
<b>CORE</b> Der Teambaukasten für Profis mit grandiosem Preis-Leistungs-Verhältnis	24
<b>GREEN</b> Nachhaltiges Funktionsmaterial Super weich & 100%ig belastbar	48
<b>JUSTSTRONG</b> Ultra-strapazierfähiges Baumwoll-Mischgewebe!	58
<b>CLINIC WASH</b> Hochleistungskollektion mit Stretch	72
<b>Mäntel für Sie &amp; Ihn</b>	82
<b>Beauty &amp; Spa</b> Ideal für Wellness, Beauty, Friseur & Co	88
<b>Sommerleichte Kasacks für Sie &amp; Ihn</b>	100
<b>Shirts &amp; Sweats für Sie &amp; Ihn</b>	106
<b>Hosen für Sie &amp; Ihn</b>	122
<b>Jacken für Sie &amp; Ihn</b>	138
<b>Schuhe für Sie &amp; Ihn</b>	144
<b>Kantine &amp; Küche</b> Kochjacken, Schürzen und Co.	156
<b>Stick &amp; Druckservice</b>	166
<b>Maßtabelle</b>	169



**DARIN SIND WIR GUT**

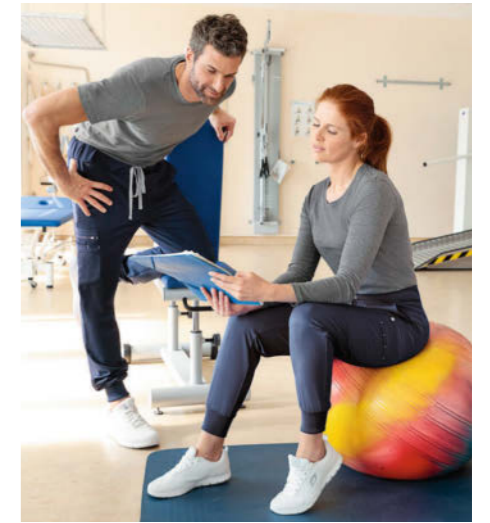



# KAERE

BY CLINIC DRESS

## Perfekter Look, ultrabequem & kompromisslos hygienisch.

Wir haben die komfortablen Eigenschaften von Sportmode mit denen von sicherer Berufsbekleidung gekreuzt. Herausgekommen ist unsere KAERE Kollektion.

Unschlagbar dehn-, jedoch gleichzeitig extrem belastbar. Somit passt hier wirklich jeder rein und sieht gut darin aus - unabhängig von der Körperform - ohne dass es zwickt oder schlabbert!

Gemeinsam entwickelt und getestet mit und von medizinischem Personal. Mit vielen Funktionen, an denen Sie uns jederzeit gerne messen und vergleichen dürfen:  
Atmungsaktiv, falls es mal schwitzig hergeht. Hygienisch waschbar bei 60 Grad, Industriewäsche geeignet nach EN ISO 15797, schnell trocknend, knitterarm und bügelfrei.  
Die Bekleidung kommt quasi anziehfertig wieder aus der Waschmaschine. Für das Extraplus an Sicherheit haben wir alles antibakteriell sowie geruchshemmend ausgerüstet und diese Wirksamkeit haben wir uns auch nach EN ISO 20743 Norm bestätigen lassen. Klar ist alles schadstoffgeprüft nach OEKO-TEX® STANDARD 100. Zertifikate, die für nachweisbare Qualität stehen!

Sprechen wir schon über die Taschen? Jedenfalls: TASCHEN! So richtig tief, so dass auch Smartphone, Schlüsselbund & Co. selbst beim Bücken nicht herauspurzeln.

Ein echter CLINIC DRESS aus der Praxis und für die Praxis. Darin sind wir gut! Seit über 70 Jahren.

KAERE Schlupfkasacks  
Damen und Herren  
siehe Seite 8 und 10.



KAERE Hosen  
Damen und Herren  
siehe Seite 12 und 14.

## Ready to KAERE

KAERE Blouson  
Damen und Herren  
siehe Seite 18.



# KAERE<sup>®</sup> Outfits.

Fantastische Multifunktions-Kollektion



Geräumige Leistentaschen



Eine zusätzliche Tasche innen. Hier sind Handy & Co sicher verstaut.



Armtasche mit Stiftabtrennung. Damit der Kuli immer griffbereit ist.



Doppeltasche rechtes Bein mit Reißverschluss: Beeindruckend viel Platz.



Rausfallschutz: Für besseren Halt in der Tasche, Utensilien bleiben drin und sind gut verstaut.



Noch eine Beintasche mit viel Platz. Diesmal mit Stiftschlaufe.

Gemeinsam mit Medizinern entwickelt und getestet: Alles komfortabel, für jede Körpergröße und Körperform passend mit vielen zusätzlichen Funktionen ausgestattet. Hygienisch bei 60 Grad selbst unter Industriewäschebedingungen waschbar, antibakteriell und geruchshemmend ausgerüstet.

care-flex heißt das Gewebe aus holzbasierter Viskose und recyceltem Polyester, das wir eigens dafür entwickelt haben. Ultraflexibler 4-Wege Stretch für extreme Bewegungsfreiheit, damit nichts zwickt, rutscht oder schlabbert. Auch beim Bücken nicht - egal, wie Ihre Körperform ist. Und natürlich Taschen. TASCHEN!

KAERE Schlupfjasack Damen  
V-Ausschnitt  
siehe Seite 8



Atmungsaktives Material, schnell trocknend

Antibakterielle Wirkung nach ISO 20743

Schadstoffgeprüft nach OEKO-TEX<sup>®</sup> STANDARD 100

Recyceltes Polyester und Viskose auf Holzbasis

care-flex supersofter, elastischer 4-Wege Stretch

Geruchshemmend ausgerüstet

Industriewäsche geeignet nach EN ISO 15797 **60° waschbar**

Flexible Beinlänge wahlweise mit geradem Saumabschluss oder sportlichem Strickbund

KAERE Hose Damen sportlicher Strickbund  
siehe Seite 12.



# KAERE® Schlupfkasacks.

Je Schlupfkasack im 3er Pack statt je ~~44,99~~ im Einzelkauf

nur je ab **41,33**

2 Seitentaschen, 1 Innentasche in der rechten Tasche, 1 Armtasche mit Stiftabtrennung, Brustabnäher, Taillenabnäher im Rückenteil, Kontrastriegel, Seitenschlitze, 47% Polyester/25% Polyester (recycelt)/19% Viskose (auf Holzbasis)/9% Elasthan (4-Wege-Stretch), antibakterielle Wirkung nach EN ISO 20743, 200 g/m², 60°, Industriewäsche geeignet nach EN ISO 15797

3er Pack  
Damen  
und Herren



Armtasche mit  
Stiftabtrennung  
Herren Kasack  
mit Brusttasche  
2 geräumige  
Leistentaschen, eine  
zusätzliche Tasche  
innen für Handy & Co

## KAERE Schlupfkasack Damen - V-Ausschnitt

Länge: ca. 68 cm

Art. 183 735 195	schwarz	
Art. 183 835 195	weiß	
Art. 183 836 195	navy	
Art. 183 837 195	pflaume	
Art. 183 838 195	blau	
Art. 183 839 195	dunkelgrün	
Art. 183 840 195	rot	
Art. 184 153 195	sand	
Art. 184 154 195	grau melange	
Gr. XS-M	o.MwSt. 37,81 €	m.MwSt. 44,99 €
Gr. L-XXL	45,37 €	53,99 €

### 3er-Pack

Art. 183 914 195	schwarz	
Art. 183 915 195	weiß	
Art. 183 916 195	navy	
Gr. XS-M	o.MwSt. 104,19 €	m.MwSt. 123,99 €
Gr. L-XXL	125,20 €	148,99 €

## KAERE Schlupfkasack Herren - V-Ausschnitt

Länge: ca. 74 cm

Art. 183 738 195	schwarz	
Art. 183 823 195	weiß	
Art. 183 824 195	navy	
Art. 183 825 195	pflaume	
Art. 183 826 195	blau	
Art. 183 827 195	dunkelgrün	
Art. 183 828 195	rot	
Art. 184 163 195	sand	
Art. 184 164 195	grau melange	
Gr. XS-M	o.MwSt. 37,81 €	m.MwSt. 44,99 €
Gr. L-XXL	45,37 €	53,99 €

### 3er-Pack

Art. 183 917 195	schwarz	
Art. 183 918 195	weiß	
Art. 183 919 195	navy	
Gr. XS-M	o.MwSt. 104,19 €	m.MwSt. 123,99 €
Gr. L-XXL	125,20 €	148,99 €





# KAERE® Stehkragenkasacks.

Ultra-stylisch: Verdeckte Druckknopfleiste  
 Ultrapraktisch: Seitentasche mit Handytasche innen  
 Ultra-modern: Fledermausärmel für die Dame

1/4 Arm, überschnittene Schultern, verdeckte Druckknopfleiste, 2 Seitentaschen, 1 Doppeltasche rechts, Seitenschlitze, 47% Polyester/25% Polyester (recycelt)/19% Viskose (auf Holzbasis)/9% Elasthan (4-Wege-Stretch), 60°, antibakterielle Wirkung nach EN ISO 20743, 200g/m², Industriewäsche geeignet nach EN ISO 15797



## 1. KAERE Schlupfkasack Damen Stehkragen

Länge: ca. 70 cm  
 Art. 183 788 195 schwarz  
 Art. 184 173 195 weiß  
 Art. 184 174 195 navy  
 Art. 184 178 195 dunkelgrün  
 Art. 184 179 195 sand  
 Art. 184 180 195 grau melange  
 o.MwSt. m.MwSt.  
 Gr. XS-M 37,81 € 44,99 €  
 Gr. L-XXL 45,37 € 53,99 €

## 2. KAERE Schlupfkasack Herren Stehkragen

Länge: ca. 74 cm  
 Art. 184 001 195 schwarz  
 Art. 184 181 195 weiß  
 Art. 184 182 195 navy  
 Art. 184 186 195 dunkelgrün  
 Art. 184 187 195 sand  
 Art. 184 188 195 grau melange  
 o.MwSt. m.MwSt.  
 Gr. XS-M 37,81 € 44,99 €  
 Gr. L-XXL 45,37 € 53,99 €





# KAERE<sup>®</sup> Hosen mit Beintaschen.

Mega-komfortabel. In normaler und kurzer Länge für Sie & Ihn.  
Mit und ohne Strickbund am Saum – und 9 Taschen!

Rundungummibund mit Kordelband in Kontrast, 2 Seitentaschen, 1 Münztasche innen, 1 Beintasche rechts mit Reißverschluss und Doppeltasche mit Stiftabtrennung, 1 Beintasche links mit Stiftschlaufen, 2 Gesäßtaschen, Kontrastriegel, 47% Polyester/25% Polyester (recycelt)/ 19% Viskose (auf Holzbasis)/9% Elasthan (4-Wege-Stretch), antibakterielle Wirkung nach EN ISO 20743, 200 g/m², 60°, Industriewäsche geeignet nach EN ISO 15797



## 1. KAERE Hose Damen Saumabschluss mit Strickbund

Normale Größe	Schrittlänge: ca. 76 cm
Art. 183 736 195	schwarz
Art. 183 841 195	weiß
Art. 183 842 195	navy
Art. 183 843 195	pflaume
Art. 183 844 195	blau
Art. 183 845 195	dunkelgrün
Art. 183 846 195	rot
Art. 184 155 195	sand
Art. 184 156 195	grau melange

o.MwSt.	m.MwSt.
Gr. XS-M	46,21 € 54,99 €
Gr. L-XXL	55,45 € 65,99 €

Kurze Größe	Schrittlänge: ca. 71 cm
Art. 183 883 195	schwarz
Art. 183 884 195	weiß
Art. 183 885 195	navy
Art. 183 886 195	pflaume
Art. 183 887 195	blau
Art. 183 888 195	dunkelgrün
Art. 183 889 195	rot
Art. 184 157 195	sand
Art. 184 158 195	grau melange

o.MwSt.	m.MwSt.
Gr. XS-M	46,21 € 54,99 €
Gr. L-XXL	55,45 € 65,99 €

## 2. KAERE Hose Damen gerader Saumabschluss

Normale Größe	Schrittlänge: ca. 79 cm
Art. 183 737 195	schwarz
Art. 183 847 195	weiß
Art. 183 848 195	navy
Art. 183 849 195	pflaume
Art. 183 850 195	blau
Art. 183 851 195	dunkelgrün
Art. 183 852 195	rot
Art. 184 159 195	sand
Art. 184 160 195	grau melange

o.MwSt.	m.MwSt.
Gr. XS-M	46,21 € 54,99 €
Gr. L-XXL	55,45 € 65,99 €

Kurze Größe	Schrittlänge: ca. 74 cm
Art. 183 890 195	schwarz
Art. 183 891 195	weiß
Art. 183 892 195	navy
Art. 183 893 195	pflaume
Art. 183 894 195	blau
Art. 183 895 195	dunkelgrün
Art. 183 896 195	rot
Art. 184 161 195	sand
Art. 184 162 195	grau melange

o.MwSt.	m.MwSt.
Gr. XS-M	46,21 € 54,99 €
Gr. L-XXL	55,45 € 65,99 €

## 3. KAERE Hose Herren Saumabschluss mit Strickbund

Normale Größe	Schrittlänge: ca. 80 cm
Art. 183 739 195	schwarz
Art. 183 829 195	weiß
Art. 183 830 195	navy
Art. 183 831 195	pflaume
Art. 183 832 195	blau
Art. 183 833 195	dunkelgrün
Art. 183 834 195	rot
Art. 184 165 195	sand
Art. 184 166 195	grau melange

o.MwSt.	m.MwSt.
Gr. XS-M	46,21 € 54,99 €
Gr. L-XXL	55,45 € 65,99 €

Kurze Größe	Schrittlänge: ca. 75 cm
Art. 183 897 195	schwarz
Art. 183 898 195	weiß
Art. 183 899 195	navy
Art. 183 900 195	pflaume
Art. 183 901 195	blau
Art. 183 902 195	dunkelgrün
Art. 183 903 195	rot
Art. 184 167 195	sand
Art. 184 168 195	grau melange

o.MwSt.	m.MwSt.
Gr. XS-M	46,21 € 54,99 €
Gr. L-XXL	55,45 € 65,99 €

## 4. KAERE Hose Herren gerader Saumabschluss

Normale Größe	Schrittlänge: ca. 82 cm
Art. 183 740 195	schwarz
Art. 183 853 195	weiß
Art. 183 854 195	navy
Art. 183 855 195	pflaume
Art. 183 856 195	blau
Art. 183 857 195	dunkelgrün
Art. 183 858 195	rot
Art. 184 169 195	sand
Art. 184 170 195	grau melange

o.MwSt.	m.MwSt.
Gr. XS-M	46,21 € 54,99 €
Gr. L-XXL	55,45 € 65,99 €

Kurze Größe	Schrittlänge: ca. 77 cm
Art. 183 904 195	schwarz
Art. 183 905 195	weiß
Art. 183 906 195	navy
Art. 183 907 195	pflaume
Art. 183 908 195	blau
Art. 183 909 195	dunkelgrün
Art. 183 910 195	rot
Art. 184 171 195	sand
Art. 184 172 195	grau melange

o.MwSt.	m.MwSt.
Gr. XS-M	46,21 € 54,99 €
Gr. L-XXL	55,41 € 65,99 €



Münztasche innen

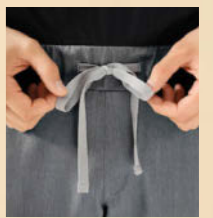

Elastischer Rundungummibund mit sportlichem Kordelband

Recyceltes Polyester und Viskose auf Holzbasis

Schadstoffgeprüft nach OEKO-TEX<sup>®</sup> STANDARD 100

60° waschbar Industriewäsche geeignet nach EN ISO 15797

Gerader Saumabschluss

Antibakterielle Wirkung nach EN ISO 20743 und geruchshemmend ausgerüstet

Praktische Beintaschen mit unterschiedlichen Fächern für die täglichen Utensilien

care-flex Bewegungsfreiheit in alle Richtungen unschlagbar soft

Sportlicher Strickbund am Saum



# KAERE<sup>®</sup> Hosen ohne Beintaschen.

Eleganter wird's nicht: Unser absoluter Bestseller nun auch ohne Cargo-Beintaschen. In normaler und kurzer Länge, mit und ohne Strickbund am Saum - beruflich und privat.

Rundumgummiband mit Kordelband in Kontrast, 2 Seitentaschen, 1 Münztasche innen, 2 Gesäßtaschen, Kontrastriegel, 47% Polyester/25% Polyester (recycelt)/19% Viskose (auf Holzbasis)/9% Elasthan (4-Wege-Stretch), antibakterielle Wirkung nach EN ISO 20743, 200g/m<sup>2</sup>, 60°, Industriewäsche geeignet nach EN ISO 15797

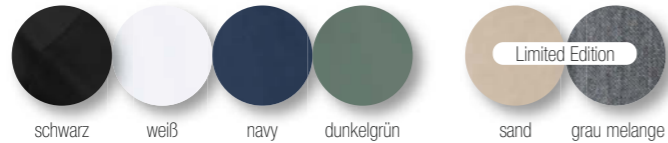

## 1. KAERE Hose Damen Saumabschluss mit Strickbund

Normale Größe	Schrittlänge: ca. 76 cm
Art. 183 998 195	schwarz
Art. 184 097 195	weiß
Art. 184 098 195	navy
Art. 184 102 195	dunkelgrün
Art. 184 103 195	sand
Art. 184 104 195	grau melange

Gr. XS-M	o.MwSt.	m.MwSt.	
46,21 €		54,99 €	
Gr. L-XXL		55,45 €	65,99 €

## Kurze Größe

Kurze Größe	Schrittlänge: ca. 71 cm
Art. 183 971 195	schwarz
Art. 184 113 195	weiß
Art. 184 114 195	navy
Art. 184 118 195	dunkelgrün
Art. 184 119 195	sand
Art. 184 120 195	grau melange

Gr. XS-M	o.MwSt.	m.MwSt.	
46,21 €		54,99 €	
Gr. L-XXL		55,45 €	65,99 €

## 2. KAERE Hose Damen gerade Saumabschluss

Normale Größe	Schrittlänge: ca. 79 cm
Art. 184 000 195	schwarz
Art. 184 137 195	weiß
Art. 184 138 195	navy
Art. 184 142 195	dunkelgrün
Art. 184 143 195	sand
Art. 184 144 195	grau melange

Gr. XS-M	o.MwSt.	m.MwSt.	
46,21 €		54,99 €	
Gr. L-XXL		55,45 €	65,99 €

## Kurze Größe

Kurze Größe	Schrittlänge: ca. 74 cm
Art. 184 095 195	schwarz
Art. 184 145 195	weiß
Art. 184 146 195	navy
Art. 184 150 195	dunkelgrün
Art. 184 151 195	sand
Art. 184 152 195	grau melange

Gr. XS-M	o.MwSt.	m.MwSt.	
46,21 €		54,99 €	
Gr. L-XXL		55,45 €	65,99 €

## 3. KAERE Hose Herren Saumabschluss mit Strickbund

Normale Größe	Schrittlänge: ca. 80 cm
Art. 183 997 195	schwarz
Art. 183 866 195	weiß
Art. 183 867 195	navy
Art. 183 871 195	dunkelgrün
Art. 183 872 195	sand
Art. 184 096 195	grau melange

Gr. XS-M	o.MwSt.	m.MwSt.	
46,21 €		54,99 €	
Gr. L-XXL		55,45 €	65,99 €

## Kurze Größe

Kurze Größe	Schrittlänge: ca. 75 cm
Art. 183 970 195	schwarz
Art. 184 105 195	weiß
Art. 184 106 195	navy
Art. 184 110 195	dunkelgrün
Art. 184 111 195	sand
Art. 184 112 195	grau melange

Gr. XS-M	o.MwSt.	m.MwSt.	
46,21 €		54,99 €	
Gr. L-XXL		55,45 €	65,99 €

## 4. KAERE Hose Herren gerader Saumabschluss

Normale Größe	Schrittlänge: ca. 82 cm
Art. 183 999 195	schwarz
Art. 184 121 195	weiß
Art. 184 122 195	navy
Art. 184 126 195	dunkelgrün
Art. 184 127 195	sand
Art. 184 128 195	grau melange

Gr. XS-M	o.MwSt.	m.MwSt.	
46,21 €		54,99 €	
Gr. L-XXL		55,45 €	65,99 €

## Kurze Größe

Kurze Größe	Schrittlänge: ca. 77 cm
Art. 184 094 195	schwarz
Art. 184 129 195	weiß
Art. 184 130 195	navy
Art. 184 134 195	dunkelgrün
Art. 184 135 195	sand
Art. 184 136 195	grau melange

Gr. XS-M	o.MwSt.	m.MwSt.	
46,21 €		54,99 €	
Gr. L-XXL		55,45 €	65,99 €

KAERE Schlupfkasack  
Stehkragen, Damen und  
Herren siehe Seite 10.

KAERE Shirt  
Damen und Herren  
siehe Seite 21.

New

2 Gesäß- und  
2 Seitentaschen +  
Münztasche





# KAERE<sup>®</sup>

Ideal für Wellness,  
Kosmetik, Friseur & Co.

care-flex **STRETCH**

- Atmungsaktiv: Feuchtigkeit wird vom Körper abgeleitet, Schwitzen wird reduziert, die Haut bleibt trocken.
- Hochelastisch: Bewegungsfreiheit in alle Richtungen.
- Industrewäsche geeignet nach EN ISO 15797
- 60° waschbar, schnell trocknend: Hygienisch
- Bügelarm: Braucht nicht gebügelt werden
- Antibakterielle Wirkung nach EN ISO 20743: Reduziert Schweißgeruch
- Schadstoffgeprüft nach OEKO-TEX<sup>®</sup> STANDARD 100



**KAERE Kasack Damen - asymmetrische Knopfleiste**  
tailliert, Stehkragen, 1/4 Arm, Teilungsnähte im Vorder- und Rückenteil, Seitenschlitze, Länge: ca. 75 cm, 47% Polyester/25% Polyester (recycelt)/19% Viskose (auf Holzbasis)/9% Elasthan (4-Wege-Stretch), 200 g/m<sup>2</sup>, antibakterielle Wirkung nach EN ISO 20743, 60°, Industrewäsche geeignet nach EN ISO 15797

Art. 184 032 195	weiß	
Art. 184 033 195	schwarz	
Art. 184 034 195	navy	
Art. 184 035 195	pflaume	
		m.MwSt.
Gr. XS-M	37,81 €	44,99 €
Gr. L-XL	45,37 €	53,99 €

## KAERE<sup>®</sup> goes Beauty





# KAERE® Blousonjacke.

Wenn man selbst bei kaltem Wetter gern vor die Tür geht,  
weil die Jacke so toll ist...

Stehkragen, Reißverschluss mit Kinnschutz, elastischer Bund, 2 Reißverschlussaschen, 3 Innentaschen, komplett mit Netzfutter gefüttert, 47% Polyester/25% Polyester (recycelt)/19% Viskose (auf Holzbasis)/9% Elasthan (4-Wege-Stretch), antibakterielle Wirkung nach EN ISO 20743, 200 g/m<sup>2</sup>, 60°



Reflexstreifen und Netzfutter  
im Rückenteil



Reißverschluss mit Kinnschutz



Sportliche Details im Rückenteil



Brusttasche innen



Große Innentasche



Noch eine weitere Innentasche zum  
Verstauen von Utensilien



**1. KAERE Blousonjacke Herren -  
mit elastischen Bündchen**  
Länge: ca. 66 cm  
Art. 183 817 195 schwarz  
Art. 183 945 195 dunkelgrün  
Art. 183 946 195 navy  
Art. 183 947 195 weiß  
o.MwSt. m.MwSt.  
Gr. XS-M 84,03 € 99,99 €  
Gr. L-XXL 100,83 € 119,99 €

**2. KAERE Blousonjacke Damen -  
mit elastischen Bündchen**  
Länge: ca. 64 cm  
Stehkragen, Reißverschluss mit Kinnschutz,  
Art. 183 948 195 schwarz  
Art. 183 949 195 dunkelgrün  
Art. 183 950 195 navy  
Art. 183 951 195 weiß  
o.MwSt. m.MwSt.  
Gr. XS-M 84,03 € 99,99 €  
Gr. L-XXL 100,83 € 119,99 €





# KAERE<sup>®</sup> Jacken & Shirts.

KAERIG kuschelig, KAERIG flexibel und KAAAAAERIG viele Taschen!

1. KAERE Fleecejacke Unisex mit Reißverschluss



Seitentaschen mit Reißverschluss



Praktische Innentaschen zum Verstauen von Utensilien



Noch mehr Taschen innen

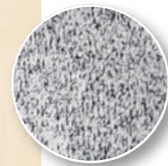

Außen Strickoptik, innen flauschiges Fleece

## 1. KAERE Fleecejacke Unisex - mit Reißverschluss

Stehkragen, Reißverschluss, 2 Seitentaschen mit Reißverschluss, 1 Brusttasche mit Reißverschluss innen, 2 Innentaschen mit Handytasche, im Rücken etwas länger geschnitten, Länge: ca. 75 cm, 100% Polyester (Fleece), 300 g/m<sup>2</sup>, 60°

Art.	o.MwSt.	m.MwSt.
Art. 183 794 195	67,22 €	79,99 €
Gr. XS-M	67,22 €	79,99 €
Gr. L-3XL	80,66 €	95,99 €

## 2. KAERE Shirt Herren - Kurzarm

Rundhalsausschnitt, Länge: ca. 72 cm, 95% Baumwolle/5% Elasthan (Stretch), 185 g/m<sup>2</sup>, 60°

Art.	schwarz	weiß	grau	o.MwSt.	m.MwSt.
Art. 184 086 195	schwarz	weiß	grau	23,52 €	27,99 €
Art. 184 087 195	schwarz	weiß	grau	23,52 €	27,99 €
Art. 184 088 195	schwarz	weiß	grau	28,56 €	33,99 €
Gr. XS-M	schwarz	weiß	grau	23,52 €	27,99 €
Gr. L-3XL	schwarz	weiß	grau	28,56 €	33,99 €

## 3. KAERE Shirt Damen - Longsleeve

leicht tailliert, Rundhalsausschnitt, 1/1 Arm, Länge: ca. 66 cm, 95% Baumwolle/5% Elasthan (Stretch), 185 g/m<sup>2</sup>, 60°

Art.	schwarz	weiß	grau	o.MwSt.	m.MwSt.
Art. 184 083 195	schwarz	weiß	grau	23,52 €	27,99 €
Art. 184 084 195	schwarz	weiß	grau	23,52 €	27,99 €
Art. 184 085 195	schwarz	weiß	grau	28,56 €	33,99 €
Gr. XS-M	schwarz	weiß	grau	23,52 €	27,99 €
Gr. L-3XL	schwarz	weiß	grau	28,56 €	33,99 €

2. KAERE Shirt Herren Kurzarm

3. KAERE Shirt Damen Longsleeve



Abb. 2+3

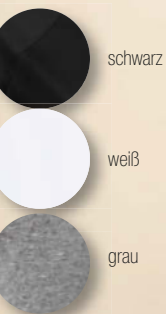

schwarz

weiß

grau

KAERE Hose für Sie & Ihn, mit Strickbund oder geradem Saumabschluss, in Normal- und Kurzgrößen siehe Seite 12.



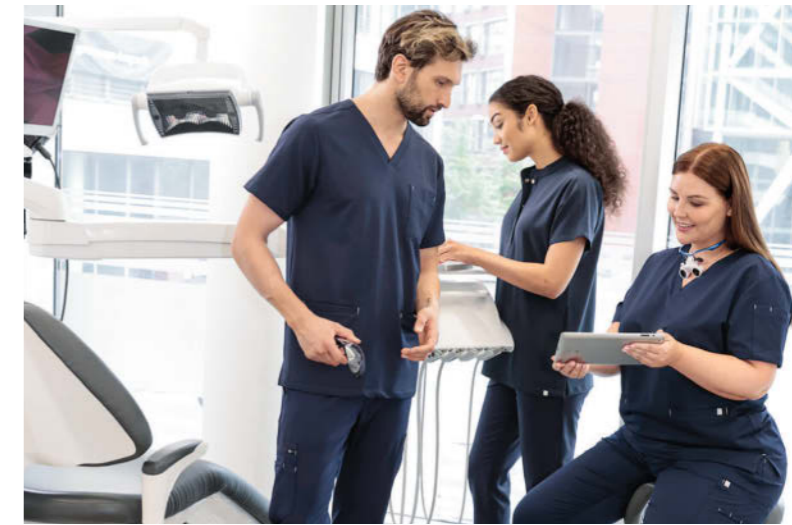

# KAERE <sup>®</sup>

BY CLINIC DRESS





**Der Teambaukasten für Profis mit grandiosem Preis-Leistungs-Verhältnis.**

Kasacks  
ab Seite 28.

Mantel  
siehe Seite 85.

# CORE<sup>o</sup>

BY CLINIC DRESS

Hunderttausende (!) zufriedene Besteller setzen bereits seit Jahren auf diese langlebigen Produkte.

Attraktive Konditionen für Teamausstattungen.  
Rufen Sie uns an!

CORE Stretch Hosen  
für Sie & Ihn  
siehe Seite 42.



Wir besticken und bedrucken Ihre Kleidungsstücke individuell.  
Rufen Sie uns an: 0800 / 541 11 22.



# CORE<sup>o</sup> Kollektion.

Volle Qualität, stets professionell gekleidet:  
Mit CORE liegen Sie immer richtig.  
Auch beim Preis!



Industriewäsche geeignet nach  
EN ISO 15797, bis zu 95° waschbar



Schadstoffgeprüft nach  
OEKO-TEX® STANDARD 100



Modisches Design & bequeme  
Schnittführungen



Angenehme Trageigenschaften

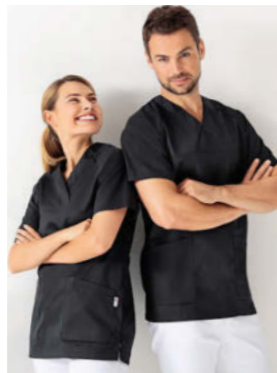

Durchdachte Details, wie geräumige  
Taschen zum Verstauen von Utensilien



Für das ganze Team!

**CORE** bedeutet: Die volle Qualität für den anspruchsvollen Mediziner zu einem absolut starken Preis-Leistungsverhältnis.

Unser Baukastensystem haben wir gemeinsam mit unseren Kunden entworfen und über viele Jahre hinweg weiterentwickelt. Das Resultat: Hoher Tragekomfort, durchdachte Details hinsichtlich Schnitt und Funktion. Nachweisbare Langlebigkeit des Gewebes und natürlich: hygienisches Waschen auch bei hohen Temperaturen. CORE ist vielfältig in Design & Farbe - absolut teamtauglich! Mit einer mehrfach zertifizierten Qualität, der Sie so vertrauen können, wie bereits hunderttausende zufriedene Besteller vor Ihnen.



CORE  
Schlupfkasack für Sie & Ihn,  
siehe Seite 28.

CORE Hose für Sie & Ihn,  
siehe Seite 38.



# CORE<sup>®</sup> Schlupfkasacks.

Mit V-Ausschnitt für Sie & Ihn.  
Je Schlupfkasack im 3er Pack statt ~~24,99~~ im Einzelkauf

nur je ab **22,99**



1.+2.  
weiß

navy

rot

bordeaux

berry

apfelgrün

königsblau

türkis

pflaume

petrol

wiesengrün

himmelblau

grau

steingrau

schwarz

Raglanärmel, 1 Brusttasche, 2 Seitentaschen mit Bodenfalte für mehr Volumen, Seitenschlitze,  
50% Baumwolle/50% Polyester, 180 g/m<sup>2</sup>, 95°, Industriewäsche geeignet nach EN ISO 15797 (außer königsblau, türkis)



1. CORE Schlupfkasack Damen im 3er-Pack



2. CORE Schlupfkasack Herren im 3er-Pack

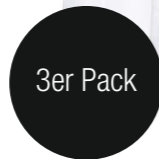

## 1. CORE Schlupfkasack Damen - V-Ausschnitt

Länge: ca. 73 cm

Art. 182 400 195	weiß
Art. 182 401 195	navy
Art. 183 448 195	rot
Art. 182 402 195	bordeaux
Art. 182 403 195	berry
Art. 182 405 195	apfelgrün
Art. 182 898 195	königsblau
Art. 182 899 195	türkis
Art. 182 900 195	pflaume
Art. 182 901 195	petrol
Art. 183 127 195	wiesengrün
Art. 183 128 195	himmelblau
Art. 183 129 195	grau
Art. 183 402 195	steingrau
Art. 183 449 195	schwarz

Gr. XS-M	o.MwSt.	m.MwSt.
Gr. L-5XL	21,00 €	24,99 €
	25,20 €	29,99 €

## 2. CORE Schlupfkasack Herren - V-Ausschnitt

Länge: ca. 73 cm

Art. 183 336 195	weiß
Art. 183 337 195	navy
Art. 183 338 195	bordeaux
Art. 183 339 195	berry
Art. 183 340 195	pflaume
Art. 183 341 195	petrol

Gr. XS-M	o.MwSt.	m.MwSt.
Gr. L-5XL	57,97 €	68,99 €
	69,74 €	82,99 €

## 3er-Pack

Art. 182 895 195	türkis
Art. 182 896 195	pflaume
Art. 182 897 195	petrol
Art. 183 130 195	wiesengrün
Art. 183 131 195	himmelblau
Art. 183 132 195	grau
Art. 183 401 195	steingrau
Art. 183 447 195	schwarz

Gr. XS-M	o.MwSt.	m.MwSt.
Gr. L-4XL	21,00 €	24,99 €
	25,20 €	29,99 €

## 3er-Pack

Art. 183 330 195	weiß
Art. 183 331 195	navy
Art. 183 332 195	bordeaux
Art. 183 333 195	berry
Art. 183 334 195	pflaume
Art. 183 335 195	petrol

Gr. XS-M	o.MwSt.	m.MwSt.
Gr. L-4XL	57,97 €	68,99 €
	69,74 €	79,99 €

Im 3er Pack:  
je Kasack nur  
**22,99**

2. CORE Schlupfkasack Herren - V-Ausschnitt mit Brust- und 2 Seitentaschen

95° waschbar

1. CORE Schlupfkasack Damen - V-Ausschnitt mit Brust- und 2 Seitentaschen

95° waschbar



Geräumige Seitentaschen



# CORE<sup>®</sup> Schlupfkasacks.

Mit Herzausschnitt für Sie.  
Je Schlupfkasack im 5er Pack statt ~~24,99~~ im Einzelkauf

nur je ab **22,40**



**CORE Schlupfkasack Damen - Herzausschnitt**  
leicht tailliert, Passennaht im Vorderteil, 2 Taschen, Schlüsselschlaufe in der rechten Tasche, Tailenabnäher im Vorder- und Rückenteil, Seitenschlitze, Länge: ca. 70 cm, 50% Baumwolle/50% Polyester (leichtes Mischgewebe), 180 g/m<sup>2</sup>, 95°, Industriewäsche geeignet nach EN ISO 15797 (außer königsblau, lipstick, pink, rosy pink, türkis)

Art. 181 513 195 apfelgrün  
Art. 182 786 195 berry  
Art. 182 763 195 bordeaux  
Art. 181 785 195 grau

Art. 182 943 195 navy  
Art. 181 786 195 pflaume  
Art. 181 515 195 pink  
Art. 182 775 195 schwarz  
Art. 181 514 195 königsblau  
Art. 181 517 195 lipstick  
Art. 181 506 195 rosenholz  
Art. 181 510 195 türkis  
Art. 181 505 195 petrol  
Art. 181 508 195 aqua green  
Art. 181 509 195 rosy pink  
Art. 182 760 195 rot  
Art. 181 516 195 weiß  
Art. 182 586 195 pfirsichrosa  
Art. 183 147 195 deep taupe

Art. 183 148 195 himmelblau  
Art. 183 399 195 steingrau  
o.MwSt. m.MwSt.  
Gr. XS-M 21,00 € 24,99 €  
Gr. L-3XL 25,20 € 29,99 €

**5er-Pack**  
Art. 183 718 195 navy  
Art. 183 720 195 bordeaux  
Art. 183 719 195 pflaume  
Art. 183 721 195 königsblau  
Art. 183 717 195 weiß  
Art. 183 716 195 petrol  
o.MwSt. m.MwSt.  
Gr. XS-M 94,11 € 111,99 €  
Gr. L-3XL 113,44 € 134,99 €

CORE  
Schlupfkasack Damen  
Herzausschnitt

95° waschbar

Leicht  
taillierte Form

Geräumige  
Seitentaschen

Im 5er Pack:  
je Kasack nur  
**22,40**



# CORE<sup>o</sup> Schlupfkasacks.

Für Frauen mit femininen Rundungen.  
Curved Fit: Extra Mehrweite im Hüftbereich

je ab **24,99**



navy bordeaux pflaume berry schwarz



petrol türkis apfelgrün königsblau weiß

## CORE Schlupfkasack Damen - mit Druckknöpfen

extra Mehrweite im Hüftbereich, leicht tailliert, Ausschnitteinsatz mit Druckknopfleiste, 1/2 Arm, Ärmelschlitz, 2 Seitentaschen, Schlüsselschleife in der rechten Tasche, Tailenabnäher im Vorder- und Rückenteil, Seitenschlitze, Länge: ca. 72 cm, 50% Baumwolle/50% Polyester, 180 g/m<sup>2</sup>, 95°, Industriewäsche geeignet nach EN ISO 15797 (außer königsblau, türkis)

Art. 183 157 195	navy	
Art. 183 158 195	bordeaux	
Art. 183 159 195	pflaume	
Art. 183 163 195	berry	
Art. 184 045 195	schwarz	
Art. 183 160 195	petrol	
Art. 183 161 195	türkis	
Art. 183 162 195	apfelgrün	
Art. 183 164 195	königsblau	
Art. 183 156 195	weiß	
	o.MwSt.	<b>m.MwSt.</b>
Gr. 36-40	21,00 €	<b>24,99 €</b>
Gr. 42-58	25,20 €	<b>29,99 €</b>



95° waschbar

Druckknöpfe am Ausschnitt

Leicht taillierte Form

Geräumige Seitentaschen

Extra Mehrweite im Hüftbereich



# CORE<sup>®</sup> Kasacks.

Durchgeknöpft für Sie & Ihn.  
Für einen lässigen Look

je ab **29,99**

V-Ausschnitt, Druckknopfleiste, Raglanärmel, 1 Brusttasche, 2 Seitentaschen mit Bodenfalte für mehr Volumen, Seitenschlitze, 50% Baumwolle/50% Polyester, 180 g/m<sup>2</sup>, 95°, Industrewäsche geeignet nach EN ISO 15797 (außer türkis)



1. weiß navy türkis berry bordeaux apfelgrün petrol schwarz

Raglanärmel für  
mehr Bewegungsfreiheit  
Brusttasche



Geräumige Seitentaschen  
mit Bodenfalte



2. weiß navy türkis berry bordeaux apfelgrün petrol schwarz

**1. CORE Kasack Damen - durchgeknöpft**  
Länge: ca. 72 cm,  
Art. 183 649 195 weiß  
Art. 183 650 195 navy  
Art. 183 652 195 türkis  
Art. 183 651 195 berry  
Art. 183 653 195 bordeaux  
Art. 184 048 195 apfelgrün  
Art. 184 046 195 petrol  
Art. 183 654 195 schwarz  
o.MwSt. m.MwSt.  
Gr. XS-M 25,20 € 29,99 €  
Gr. L-3XL 30,24 € 35,99 €

**2. CORE Kasack Herren - durchgeknöpft**  
Länge: ca. 75 cm  
Art. 183 874 195 weiß  
Art. 183 875 195 navy  
Art. 183 822 195 türkis  
Art. 184 050 195 berry  
Art. 183 873 195 bordeaux  
Art. 184 051 195 apfelgrün  
Art. 184 049 195 petrol  
Art. 183 876 195 schwarz  
o.MwSt. m.MwSt.  
Gr. XS-M 25,20 € 29,99 €  
Gr. L-4XL 30,24 € 35,99 €



CORE Hosen  
siehe Seite 42.



# CORE<sup>o</sup> Schlupfkasacks.

Mit farbigen Besätzen für Sie & Ihn.  
Edle Hingucker

je ab **29,99**

V-Ausschnitt, 2 Seitentaschen, Schlüsselschleufe in der rechten Tasche, 1 Brusttasche, Armtasche links mit Stiftabtrennung, Passennaht im Vorderteil, kontrastfarbiger Besatz, Seitenschlitze, 50% Baumwolle/50% Polyester, 180 g/m<sup>2</sup>, 95° Industrewäsche geeignet nach EN ISO 15797 (außer pink)



1. weiß curaçao apfelgrün pink pflaume bordeaux berry rot petrol



schwarz navy steingrau wiesengrün



2. navy steingrau pflaume rot weiß

1. CORE Schlupfkasack Damen - mit farbigen Kontrasteinsätzen  
Länge: ca. 72 cm

Art. 182 417 195	weiß	
Art. 182 419 195	curaçao	
Art. 182 501 195	apfelgrün	
Art. 182 502 195	pink	
Art. 182 506 195	pflaume	
Art. 184 054 195	bordeaux	
Art. 184 053 195	berry	
Art. 183 965 195	rot	
Art. 184 052 195	petrol	
Art. 184 055 195	schwarz	
Art. 182 505 195	navy	
Art. 182 999 195	steingrau	
Art. 183 152 195	wiesengrün	
Gr. 34-40	o.MwSt.	m.MwSt.
Gr. 42-52	25,20 €	29,99 €
	30,24 €	35,99 €

2. CORE Schlupfkasack Herren - mit farbigen Kontrasteinsätzen  
Länge: ca. 75 cm

Art. 183 767 195	navy	
Art. 183 861 195	steingrau	
Art. 183 860 195	pflaume	
Art. 183 966 195	rot	
Art. 183 859 195	weiß	
Gr. XS-M	o.MwSt.	m.MwSt.
Gr. L-4XL	25,20 €	29,99 €
	30,24 €	35,99 €

Brust- und Armtasche





# CORE<sup>o</sup> Hosen.

Mit Rundum-Gummiband für Sie & Ihn.  
Komfortable Basics für den Berufsalltag zum Bestpreis



1. grau navy schwarz bordeaux berry apfelgrün königsblau pflaume petrol weiß



2. grau navy schwarz petrol

**1. CORE Hose Unisex - hoher Bund**  
lässige Beinweite, Rundumgummiband mit Kordeldurchzug, 2 Seitentaschen, Schrittlänge: ca. 82 cm, 50% Baumwolle/50% Polyester, 180 g/m<sup>2</sup>, 95°, Industriewäsche geeignet nach EN ISO 15797 (außer königsblau)

Art. 183 219 195	grau	
Art. 183 212 195	navy	
Art. 183 726 195	schwarz	
Art. 183 213 195	bordeaux	
Art. 183 214 195	berry	
Art. 183 215 195	apfelgrün	
Art. 183 216 195	königsblau	
Art. 183 217 195	pflaume	
Art. 183 218 195	petrol	
Art. 183 211 195	weiß	
		<b>m.MwSt.</b>
Gr. XS-M		25,20 €
Gr. L-4XL		30,24 €

**2. CORE Hose Damen - leicht vertiefter Bund**  
Rundumgummiband und zusätzliche Kordel im Bund innen, 2 seitliche Eingrifftaschen, Schrittlänge: ca. 80 cm, 50% Baumwolle/50% Polyester, 180 g/m<sup>2</sup>, 95°, Industriewäsche geeignet nach EN ISO 15797

Art. 182 270 195	grau	
Art. 182 269 195	navy	
Art. 182 717 195	schwarz	
Art. 184 215 195	petrol	
		<b>m.MwSt.</b>
Gr. XS-M		25,20 €
Gr. L-3XL		30,24 €

1. CORE Hose Unisex - hoher Bund, je ab  
**29,99**



Innenkordel im Bund

2. CORE Hose Damen - leicht vertiefter Bund, je ab  
**29,99**



Innenkordel im Bund

Leicht vertiefter Bund

2. CORE Hose Damen

Unisex Shirt siehe Seite 40.



1. CORE Hose Unisex

Hoher Bund etwas weiter im Oberschenkel

LÄSSIGE PASSFORM



LÄSSIGE PASSFORM





# CORE<sup>o</sup> Poloshirts.

Für Sie & Ihn,  
aus Piqué mit hohem Baumwollanteil, 60° waschbar

nur je ab **30,99**



rosenholz rot berry bordeaux pflaume navy petrolblau petrol türkis königsblau



himmelblau sonnengelb gelb apfelgrün wiesengrün schwarz erzgrau steingrau weiß

**CORE Shirt Unisex - Polokragen**  
gerade Form, Seitenschlitze, Länge ca. 72 cm,  
60% Baumwolle/40% Polyester (Piqué), 220  
g/m<sup>2</sup>, 60°  
Art. 181 372 195 rosenholz  
Art. 135 015 195 rot  
Art. 179 214 195 berry  
Art. 179 847 195 bordeaux  
Art. 181 742 195 pflaume  
Art. 179 215 195 navy  
Art. 181 741 195 petrolblau  
Art. 181 373 195 petrol  
Art. 179 216 195 türkis

Art. 180 985 195 königsblau  
Art. 183 032 195 himmelblau  
Art. 181 740 195 sonnengelb  
Art. 179 878 195 gelb  
Art. 179 738 195 apfelgrün  
Art. 183 192 195 wiesengrün  
Art. 135 156 195 schwarz  
Art. 193 000 195 erzgrau  
Art. 183 033 195 steingrau  
Art. 179 739 195 weiß  
o.MwSt. m.MwSt.  
Gr. XXS-M 26,04 € 30,99 €  
Gr. L-3XL 31,92 € 37,99 €

CORE Shirt Unisex -  
Polokragen, weiß

CORE Shirt Unisex -  
Polokragen, königsblau

CORE Shirt Unisex -  
Polokragen, türkis



Wir besticken und bedrucken Ihre Kleidungsstücke individuell.  
Rufen Sie uns an: 0800 / 541 11 22.



# CORE Comfort Stretch Hosen.

Mit geradem oder schlankem Bein für Sie & Ihn.  
Super elastisch, 60° waschbar,  
Industriewäsche geeignet nach EN ISO 15797



Damen  
Gerades Bein



Damen  
Schlankes Bein



Herren  
Gerades Bein



Herren  
Schlankes Bein

**1. CORE Hose Damen Stretch - gerades Bein**  
5-Pocket, hoher Bund, Teilgummibund hinten, 65% Baumwolle/30% Polyester/5% Elasthan (Satin-Stretch), 275 g/m<sup>2</sup>, 60°, Industriewäsche geeignet nach EN ISO 15797  
Art. 182 423 195

Normale Größe	Schrittlänge 78 cm	o.MwSt.	m.MwSt.
Gr. 32-40	52,93 €		<b>62,99 €</b>
Gr. 42-54	63,86 €		<b>75,99 €</b>
Lange Größe	Schrittlänge 84 cm	o.MwSt.	m.MwSt.
Gr. 68-80	52,93 €		<b>62,99 €</b>
Gr. 84-96	63,86 €		<b>75,99 €</b>

**2. CORE Hose Damen Stretch - schlankes Bein**  
5-Pocket, hoher Bund, Teilgummibund hinten, 65% Baumwolle/30% Polyester/5% Elasthan (Satin-Stretch), 275 g/m<sup>2</sup>, 60°, Industriewäsche geeignet nach EN ISO 15797  
Art. 182 425 195

Normale Größe	Schrittlänge 78 cm	o.MwSt.	m.MwSt.
Gr. 32-40	52,93 €		<b>62,99 €</b>
Gr. 42-54	63,86 €		<b>75,99 €</b>
Lange Größe	Schrittlänge 84 cm	o.MwSt.	m.MwSt.
Gr. 68-80	52,93 €		<b>62,99 €</b>
Gr. 84-96	63,86 €		<b>75,99 €</b>

**3. CORE Hose Herren Stretch - gerades Bein**  
5-Pocket, 65% Baumwolle/ 30% Polyester/5% Elasthan (Satin-Stretch), 275 g/m<sup>2</sup>, 60°, Industriewäsche geeignet nach EN ISO 15797  
Art. 183 728 195

Kurze Größe	Schrittlänge ca. 78 cm	o.MwSt.	m.MwSt.
Gr. 23-25	52,93 €		<b>62,99 €</b>
Gr. 26-29	63,86 €		<b>75,99 €</b>
Normale Größe	Schrittlänge ca. 82 cm	o.MwSt.	m.MwSt.
Gr. 46-50	52,93 €		<b>62,99 €</b>
Gr. 52-60	63,86 €		<b>75,99 €</b>
Lange Größe	Schrittlänge ca. 87 cm	o.MwSt.	m.MwSt.
Gr. 94-102	52,93 €		<b>62,99 €</b>
Gr. 106-110	63,86 €		<b>75,99 €</b>

**4. CORE Hose Herren Stretch - schlankes Bein**  
5-Pocket, Schrittlänge: ca. 84 cm, 65% Baumwolle/30% Polyester/5% Elasthan (Satin-Stretch), 275 g/m<sup>2</sup>, 60°, Industriewäsche geeignet nach EN ISO 15797  
Art. 182 733 195

Gr. 44-50	o.MwSt.	m.MwSt.
52,93 €		<b>62,99 €</b>
Gr. 52-58	o.MwSt.	m.MwSt.
63,86 €		<b>75,99 €</b>



CORE Shirt Unisex  
siehe Seite 40.

3. CORE  
Hose Herren  
gerades Bein

2. CORE  
Hose Damen  
schlankes Bein

1. CORE  
Hose Damen  
gerades Bein

4. CORE  
Hose Herren  
schlankes Bein



# CORE <sup>®</sup> Stretch Shirts.

Single Jersey, Basic Baumwollshirts für Sie & Ihn.

nur je ab **14,99**



**1. CORE Top Damen - Rundhalsausschnitt**  
 Länge: ca. 72 cm, 95% Baumwolle/5% Elasthan (Stretch), 185 g/m<sup>2</sup>, 60°  
 Art. 181 040 195 königsblau  
 Art. 180 816 195 pink  
 Art. 180 276 195 berry  
 Art. 180 277 195 türkis  
 Art. 181 355 195 grau melange  
 Art. 181 038 195 lipstick  
 Art. 180 274 195 weiß  
 Art. 180 275 195 apfelgrün  
 Art. 182 952 195 sonnengelb  
 Art. 182 953 195 navy  
 Art. 181 352 195 petrol  
 Art. 182 955 195 pflaume  
 Art. 180 279 195 bordeaux  
 Art. 182 958 195 dunkelgrau melange

Art. 182 959 195 schwarz  
 o.MwSt. 12,60 €  
 m.MwSt. 14,99 €  
 Gr. 30/32, 34/36 38/40  
 Gr. 42/44, 46/48 50/52, 54/56 15,12 € 17,99 €

**2. CORE Shirt Damen - Rundhalsausschnitt**  
 1/2 Arm, Saum hinten ca. 5 cm länger, Länge: ca. 70 cm, 95% Baumwolle/5% Elasthan (Stretch), 185 g/m<sup>2</sup>, 60°  
 Art. 180 996 195 königsblau  
 Art. 180 818 195 pink  
 Art. 180 282 195 berry  
 Art. 180 283 195 türkis  
 Art. 181 360 195 grau melange  
 Art. 180 993 195 lipstick

Art. 180 280 195 weiß  
 Art. 180 281 195 apfelgrün  
 Art. 181 901 195 sonnengelb  
 Art. 181 904 195 navy  
 Art. 181 357 195 petrol  
 Art. 181 900 195 pflaume  
 Art. 180 285 195 bordeaux  
 Art. 182 809 195 dunkelgrau melange  
 Art. 199 696 195 schwarz  
 o.MwSt. 15,96 €  
 m.MwSt. 18,99 €  
 Gr. 30/32, 34/36 38/40  
 Gr. 42/44, 46/48 50/52, 54/56 19,32 € 22,99 €

**3. CORE Shirt Herren - Rundhalsausschnitt**  
 Länge: ca. 72 cm, 95% Baumwolle/5% Elasthan (Stretch), Single Jersey, 185 g/m<sup>2</sup>, 60°  
 Art. 183 722 195 weiß  
 Art. 183 723 195 navy  
 Art. 183 724 195 schwarz  
 Art. 183 725 195 dunkelgrau melange  
 o.MwSt. 15,96 €  
 m.MwSt. 18,99 €  
 Gr. XS-M 19,32 €  
 Gr. L-3XL 22,99 €



3. CORE Shirt Herren

1. CORE Top Damen

2. CORE Shirt Damen



# CORE <sup>®</sup> Stretch Shirts.

1/1 Arm oder 3/4 Arm für Sie.  
Single Jersey, Basic Baumwollshirts für Sie

je ab **22,99**



**1. CORE Shirt Damen - 1/1 Arm**  
leicht tailliert, Rundhalsausschnitt, 1/1 Arm,  
Länge: ca. 66 cm, 95% Baumwolle/5%  
Elasthan (Stretch), 185 g/m<sup>2</sup>, 60°

Art. 183 566 195	weiß	
Art. 183 568 195	schwarz	
Art. 183 571 195	türkis	
Art. 183 572 195	königsblau	
Art. 183 567 195	navy	
Art. 184 067 195	petrol	
Art. 183 569 195	apfelgrün	
Art. 183 570 195	berry	
Art. 184 068 195	bordeaux	

Gr. XS-M		o.MwSt. m.MwSt.
Gr. L-3XL	19,32 €	22,99 €
	23,52 €	27,99 €



**2. CORE Shirt Damen - 3/4 Arm**  
leicht tailliert, Rundhalsausschnitt, 3/4 Arm,  
Länge: ca. 66 cm, 95% Baumwolle/5%  
Elasthan (Stretch), 185 g/m<sup>2</sup>, 60°

Art. 183 573 195	weiß	
Art. 183 575 195	schwarz	
Art. 183 578 195	türkis	
Art. 183 579 195	königsblau	
Art. 183 574 195	navy	
Art. 184 069 195	petrol	
Art. 183 576 195	apfelgrün	
Art. 183 577 195	berry	
Art. 184 070 195	bordeaux	

Gr. XS-M		o.MwSt. m.MwSt.
Gr. L-3XL	19,32 €	22,99 €
	23,52 €	27,99 €



CORE Schlupfkasack  
siehe Seite 28.

1/1 Arm  
bordeaux

3/4 Arm  
weiß



## Nachhaltiges Funktionsmaterial

# GREEN<sup>o</sup>

BY CLINIC DRESS

Super weich & 100%ig belastbar.  
Unsere Naturlieblinge auf Basis von Holz!

### Die Lyocell-Eigenschaften

- hoher Tragekomfort durch glatte Faseroberfläche
- sanft zur Haut
- atmungsaktiv
- kühlt und wärmt
- nimmt Feuchtigkeit effizienter auf als Baumwolle
- ökologisch nachhaltig

 **Tencel™** Lyocell  
Feels so right

Kasack siehe  
Seite 56.

Schlupfkasack  
siehe Seite 52.

Schlupfkasack  
siehe Seite 52.

Schlupfkasack  
siehe Seite 56.



Wir besticken und bedrucken Ihre Kleidungsstücke individuell.  
Rufen Sie uns an: 0800 / 541 11 22.



# GREEN<sup>o</sup> Nachhaltig.

Die TENCEL™ Lyocellfasern aus dem Hause Lenzing stammen aus nachhaltig produziertem Holz aus zertifiziert-kontrollierten Herkunftsgebieten, die in geschlossenen Wasserkreisläufen verarbeitet werden.



Moderne und klassische Schnitte für jeden Anwendungsbereich



Mit und ohne Stretch



Hoher Tragekomfort durch glatte Faseroberfläche

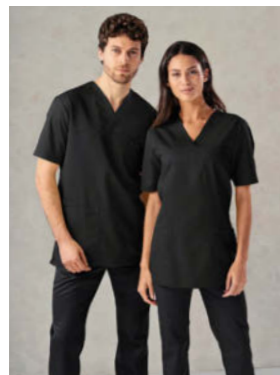

Ökologisch nachhaltig



Atmungsaktiv. Nimmt Feuchtigkeit effizienter auf als Baumwolle

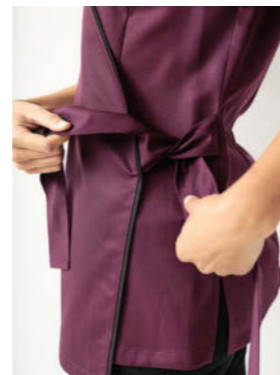

Weich auf der Haut. Kühlt und wärmt

**GREEN** ist mehr als nur ein ökologisch nachhaltig produziertes Gewebe auf der Basis von Holz. GREEN steht auch für ein einzigartiges Tragegefühl: Seidig-glatt auf der Haut, atmungsaktiv mit einer wirklich weichen Faseroberfläche, die die Feuchtigkeit deutlich effizienter als Baumwolle aufnimmt. Dabei 100%ig belast- und bei bis zu 95 Grad sogar unter Industriewäsche Bedingungen waschbar.

Green Schlupfkasack Damen - mit Druckknöpfen siehe Seite 56.

Green Kasack Damen - asymmetrische Knopfleiste siehe Seite 56.



Green Hose Damen - mit Beintasche siehe Seite 54.



# GREEN<sup>o</sup> OP Style.

Nachhaltiger Schlupfkasack für Sie und Ihn



1+2. navy    apfelgrün    weiß    black berry    perlgrau    dark türkis    rot    brillant orange    schwarz

1. + 2. GREEN Schlupfkasack Damen und Herren - V-Ausschnitt

- Brusttasche mit Stiftabtrennung
- 95° waschbar

## Super bequeme Unisex Hose



3. schwarz    weiß    navy    perlgrau

3. GREEN Hose Unisex - Rundungummibund

- Rundungummibund mit Kordelzug
- 2 Seiten- und 2 Gesäßtaschen
- Lässige Beinweite
- 95° waschbar

### 1. GREEN Schlupfkasack Damen - V-Ausschnitt

Passenabtrennung im Vorderteil, 1 Brusttasche, 2 Seitentaschen, Schlüssel Schlaufe in der rechten Tasche, Tailenabnäher im Rückenteil, Seitenschlitze, Länge: 70 cm, 50% Lyocell (TENCEL™)/50% Polyester, 200 g/m<sup>2</sup>, 95°, Industriewäsche geeignet nach EN ISO 15797

Art. 183 729 195	navy
Art. 183 797 195	apfelgrün
Art. 183 798 195	weiß
Art. 183 799 195	black berry
Art. 183 801 195	perlgrau
Art. 183 802 195	dark türkis

Art. 183 803 195	rot	
Art. 183 804 195	brillant orange	
Art. 183 805 195	schwarz	
Gr. XS-M		o.MwSt. 30,24 € 35,99 €
Gr. L-3XL		36,97 € 43,99 €

### 2. GREEN Schlupfkasack Herren - V-Ausschnitt

Passennaht im Vorderteil, 1 Brusttasche mit Stiftabtrennung, 2 Seitentaschen rechts eine zusätzliche Handytasche, Seitenschlitze, Länge: ca. 75 cm, 50% Lyocell (TENCEL™)/50% Polyester, 200 g/m<sup>2</sup>, 95°, Industriewäsche geeignet nach EN ISO 15797

Art. 181 846 195	navy	
Art. 181 847 195	apfelgrün	
Art. 181 341 195	weiß	
Art. 181 845 195	black berry	
Art. 182 854 195	perlgrau	
Art. 182 175 195	dark türkis	
Art. 181 848 195	rot	
Art. 183 594 195	brillant orange	
Art. 183 811 195	schwarz	
Gr. XS-M		o.MwSt. 30,24 € 35,99 €
Gr. L-5XL		36,97 € 43,99 €

### 3. GREEN Hose Unisex - Rundungummibund

mit Kordeldurchzug, 2 Seiten- und 2 Gesäßtaschen, lässige Beinweite, Schrittlänge: ca. 82 cm, 50% Lyocell (TENCEL™)/50% Polyester, 200 g/m<sup>2</sup>, 95°, Industriewäsche geeignet nach EN ISO 15797

Art. 183 445 195	schwarz	
Art. 182 051 195	navy	
Art. 182 050 195	weiß	
Art. 182 052 195	perlgrau	
Gr. XS-M		o.MwSt. 37,81 € 44,99 €
Gr. L-5XL		45,37 € 53,99 €

perlgrau

schwarz



3. GREEN Hose Unisex - Rundungummibund

schwarz



3. GREEN Hose Unisex - Rundungummibund

perlgrau



# GREEN<sup>o</sup> Outfits.

## In Wickelform für Sie



1. schwarz    weiß    black berry    navy



Wickelform    Arm mit Schlitz

**1. GREEN Kasack Damen - Wickelform**  
leicht tailliert, Stehkragen, 1/2 Arm mit Schlitz, Bindebänder, Teilungsnahte im Vorder- und Rückenteil, 1 Seitentasche, Länge: ca. 72 cm, 50% Lyocell (TENCEL™)/50% Polyester, 200 g/m<sup>2</sup>, 95°, Industriewäsche geeignet nach EN ISO 15797

Art. 183 862 195	schwarz	
Art. 183 863 195	weiß	
Art. 183 768 195	black berry	
Art. 183 865 195	navy	
	o.MwSt.	<b>m.MwSt.</b>
Gr. XS-M	42,01 €	<b>49,99 €</b>
Gr. L-XXL	50,41 €	<b>59,99 €</b>

## Schlupfhosen mit Beintasche für Sie



2. perlgrau    navy    schwarz



Kordel im Bund    Mit Beintasche

**2. GREEN Hose Damen - mit Beintasche**  
lässige Beinweite, Rundumgummiband mit Kordel innen, 2 Seitentaschen, 2 Gesäßtaschen, 1 Beintasche, Schrittlänge: ca. 76 cm, 50% Lyocell (TENCEL™) 50% Polyester, 200 g/m<sup>2</sup>, 95°

Art. 183 637 195	perlgrau	
Art. 183 638 195	navy	
Art. 183 639 195	schwarz	
	o.MwSt.	<b>m.MwSt.</b>
Gr. XS-M	37,81 €	<b>44,99 €</b>
Gr. L-XXL	45,37 €	<b>53,99 €</b>





# GREEN<sup>o</sup> Kasacks.

Schick geknöpft für die Dame. Stretch für den Herren.



### 1. GREEN Kasack Damen - asymmetrische Knopfleiste

1/2 Arm, diagonaler Ausschnitt, Druckknopfverschluss, 2 Eingrifftaschen, Teilungsnähte im Vorder- und Rückenteil, Seitenschlitze, Länge: ca. 75 cm, 50% Lyocell (TENCEL™)/50% Polyester, 200 g/m<sup>2</sup>, 95°, Industriewäsche geeignet nach EN ISO 15797

Art. 180 497 195	weiß	
Art. 180 508 195	schwarz	
Art. 180 499 195	black berry	
Art. 181 851 195	navy	
Art. 181 852 195	apfelgrün	
Art. 181 853 195	rot	
		o.MwSt. m.MwSt.
Gr. 36-40		46,99 €
Gr. 42-56		47,89 € 56,99 €

### 2. GREEN Schlupfkasack Damen - mit Druckknöpfen

leicht tailliert, V-Ausschnitt mit Druckknopfverschluss, Taillenabnäher im Vorder- und Rückenteil, 2 Seitentaschen, Schlüsselschleife in der rechten Tasche, Seitenschlitze, Länge: ca. 75 cm, 50% Lyocell (TENCEL™)/50% Polyester, 200 g/m<sup>2</sup>, 95°, Industriewäsche geeignet nach EN ISO 15797

Art. 182 013 195	navy	
Art. 182 012 195	apfelgrün	
Art. 182 010 195	weiß	
Art. 182 011 195	black berry	
Art. 182 858 195	perlgrau	
Art. 182 859 195	dark türkis	
Art. 183 444 195	rot	
		o.MwSt. m.MwSt.
Gr. 34-40		29,40 € 34,99 €
Gr. 42-56		35,29 € 41,99 €

### 3. GREEN Schlupfkasack Stretch Unisex - V-Ausschnitt

Passennaht im Vorder- und Rückenteil, 1 Brusttasche, 2 Seitentaschen, 1 Doppeltasche rechts, Schlüsselschleife in der rechten Tasche, Teilungsnähte im Rückenteil, Seitenschlitze, Länge: ca. 75 cm, 48% Lyocell (TENCEL™)/48% Polyester/4% Elastolefin (Stretch), 220 g/m<sup>2</sup>, 60°

Art. 183 369 195	weiß	
Art. 183 370 195	navy	
Art. 183 371 195	petrol	
		o.MwSt. m.MwSt.
Gr. S-M		39,49 € 46,99 €
Gr. L-XXL		47,89 € 56,99 €



3. GREEN Schlupfkasack Stretch Unisex - V-Ausschnitt

2. GREEN Schlupfkasack Damen - mit Druckknöpfen

1. GREEN Kasack Damen - asymmetrische Knopfleiste

Hosen siehe Seite 52.



Damen Kasack  
siehe Seite 62.

Damen Mantel  
siehe Seite 82.

Unisex Schlupfkasack  
siehe Seite 60.

Damen Schlupfkasack  
siehe Seite 62.

Damen Kasack  
siehe Seite 64.

## Ultra-strapazierfähiges Baumwoll- Mischgewebe!

# JUSTSTRONG®

BY CLINIC DRESS

Langlebiges, angenehm schweres Material für ein wirklich sicheres Gefühl. Mit vielen modischen Kniffen ausgestattet. Widerstandsfähig und langlebig im Arbeitsalltag. Bis zu 95° waschbar und überwiegend Industriewäsche geeignet nach EN ISO 15797.

Attraktive Konditionen für Teamausstattungen. Rufen Sie uns an!

Hosen für Sie und Ihn  
siehe Seite 68.



# JUSTSTRONG® OP Style.

Schlupfkasacks für Sie & Ihn, 95° waschbar

nur je ab **28,99**

## 1. Unisex Schlupfkasack



rot rosenholz pink berry bordeaux pflaume lila navy königsblau türkis pfirsichrosa petrolblau eisblau



petrol grau weiß sonnengelb steingrau aqua green wiesengrün limette apfelgrün kiwi deep taupe schwarz

## 2. Damen Schlupfkasack



rosenholz pink berry bordeaux navy himmelblau pfirsichrosa petrol grau weiß wiesengrün apfelgrün deep taupe schwarz

### 1. JUST STRONG Schlupfkasack Unisex V-Ausschnitt

Passennaht im Vorderteil, 1 Brusttasche, 2 Seitentaschen, Seitenschlitze, Länge: ca. 70 cm, 65% Polyester/35% Baumwolle, 210 g/m<sup>2</sup>, 95°, Industriewäsche geeignet nach EN ISO 15797 (außer königsblau, pink, steingrau, türkis)

Art. 181 668 195 rot  
Art. 181 326 195 rosenholz  
Art. 180 220 195 pink  
Art. 179 383 195 berry  
Art. 179 212 195 bordeaux  
Art. 181 709 195 pflaume  
Art. 179 209 195 lila  
Art. 179 210 195 navy  
Art. 180 891 195 königsblau  
Art. 180 222 195 türkis

Art. 182 624 195 pfirsichrosa  
Art. 181 710 195 petrolblau  
Art. 179 567 195 eisblau  
Art. 181 327 195 petrol  
Art. 181 788 195 grau  
Art. 179 702 195 weiß  
Art. 181 708 195 sonnengelb  
Art. 183 400 195 steingrau  
Art. 181 790 195 aqua green  
Art. 183 149 195 wiesengrün  
Art. 180 645 195 limette  
Art. 180 221 195 apfelgrün  
Art. 183 766 195 kiwi  
Art. 183 229 195 deep taupe  
Art. 183 228 195 schwarz

Gr. XS-M 28,99 €  
Gr. L-5XL 34,99 €

### 2. JUST STRONG Schlupfkasack Damen V-Ausschnitt

leicht tailliert, 2 Seitentaschen, Schlüsselschleife in der rechten Tasche, Tailenabnäher im Vorder- und Rückenteil, Seitenschlitze, Länge: ca. 72 cm, 65% Polyester/35% Baumwolle, 210 g/m<sup>2</sup>, 95°, Industriewäsche geeignet nach EN ISO 15797 (außer pink)

Art. 183 140 195 rosenholz  
Art. 182 615 195 pink  
Art. 183 443 195 berry  
Art. 182 904 195 bordeaux  
Art. 182 902 195 navy  
Art. 183 142 195 himmelblau  
Art. 182 610 195 pfirsichrosa  
Art. 183 442 195 petrol  
Art. 183 141 195 grau  
Art. 182 616 195 weiß  
Art. 183 144 195 wiesengrün

o.MwSt. 24,36 €  
m.MwSt. 29,40 €  
o.MwSt. 28,99 €  
m.MwSt. 34,99 €

### 3. JUST STRONG Schlupfkasack Damen V-Ausschnitt

leicht tailliert, 2 Seitentaschen, Schlüsselschleife in der rechten Tasche, Tailenabnäher im Vorder- und Rückenteil, Seitenschlitze, Länge: ca. 72 cm, 65% Polyester/35% Baumwolle, 210 g/m<sup>2</sup>, 95°, Industriewäsche geeignet nach EN ISO 15797 (außer pink)

### 3. JUST STRONG Bandana Kopftuch

Weite verstellbar, 50% Baumwolle/50% Polyester, 180 g/m<sup>2</sup>, 95°, Industriewäsche geeignet nach EN ISO 15797

Art. 183 510 195 navy  
Art. 183 511 195 grau  
Art. 183 512 195 himmelblau  
Art. 183 977 195 weiß  
Art. 183 978 195 schwarz

Gr. XS-M 24,36 €  
Gr. L-3XL 29,40 €  
o.MwSt. 24,36 €  
m.MwSt. 28,99 €  
o.MwSt. 10,92 €  
m.MwSt. 12,99 €



2. JUST STRONG Schlupfkasack Damen-V-Ausschnitt

3. JUST STRONG Bandana Kopftuch

1. JUST STRONG Schlupfkasack Unisex-V-Ausschnitt

navy

petrolblau

weiß

JUST STRONG Hosen für Sie und Ihn siehe Seite 68.



# JUSTSTRONG® Modische Kasacks.

Eckiger Ausschnitt oder durchgeknöpft.  
In vielen Farben, 95° waschbar.

je ab **28,99**



## 1. JUST STRONG Schlupfkasack Damen - modischer Ausschnitt

1 Brusttasche, 2 Seitentaschen, Seitenschlitze, Länge: ca. 70 cm, 65% Polyester/35% Baumwolle, 210 g/m<sup>2</sup>, 95°. Industriewäsche geeignet nach EN ISO 15797 (außer königsblau, pink, steingrau, türkis)

Art. 181 082 195 mandarinrot  
Art. 179 833 195 pink  
Art. 179 876 195 gelb  
Art. 179 381 195 berry  
Art. 179 660 195 apfelgrün  
Art. 179 954 195 bordeaux  
Art. 179 662 195 eisblau

Art. 179 380 195 lila  
Art. 179 953 195 türkis  
Art. 180 893 195 königsblau  
Art. 181 328 195 rosenholz  
Art. 179 834 195 navy  
Art. 179 659 195 weiß  
Art. 181 329 195 petrol  
Art. 182 631 195 pfirsichrosa  
Art. 183 423 195 steingrau  
Art. 183 150 195 wiesengrün  
Art. 183 422 195 rot  
Art. 184 065 195 schwarz

Gr. XS-M  
Gr. L-3XL

m.MwSt.  
24,36 €  
29,40 €

## 2. JUST STRONG Kasack Damen - durchgeknöpft

leicht tailliert, Druckknopfleiste, 1 Brust-, 2 Seitentaschen, Seitenschlitze. Länge: ca. 74 cm, 65% Polyester/35% Baumwolle, 210 g/m<sup>2</sup>, 95°. Industriewäsche geeignet nach EN ISO 15797 (außer königsblau, pink, türkis)

Art. 183 440 195 pink  
Art. 179 938 195 berry  
Art. 179 940 195 apfelgrün  
Art. 179 942 195 lila  
Art. 180 261 195 türkis  
Art. 183 441 195 königsblau

Art. 179 939 195 navy  
Art. 183 436 195 petrol  
Art. 179 943 195 weiß  
Art. 183 438 195 pflaume  
Art. 179 941 195 bordeaux  
Art. 183 437 195 rot  
Art. 183 439 195 grau  
Art. 184 066 195 schwarz

Gr. XS-M  
Gr. L-3XL

m.MwSt.  
30,24 €  
36,97 €

m.MwSt.  
35,99 €  
43,99 €



1. JUST STRONG Schlupfkasack Damen - modischer Ausschnitt

2. JUST STRONG Kasack Damen - durchgeknöpft

JUST STRONG Hosen für Sie siehe Seite 68.



Wir besticken und bedrucken Ihre Kleidungsstücke individuell.  
Rufen Sie uns an: 0800 / 541 11 22.



# JUSTSTRONG® Elegant.

Für Sie – durchgeknöpft



lila lipstick petrol türkis aqua green apfelgrün



gelb königsblau pink berry mandarinrot pflaume



navy rot bordeaux steingrau weiß schwarz

**JUST STRONG Kasack Damen - asymmetrische Druckknopfleiste**  
 leicht tailliert, Stehkragen, 1 Brusttasche, 1 Seitentasche, Länge: ca. 75 cm, 65% Polyester/35% Baumwolle, 210 g/m<sup>2</sup>, 95°. Industriewäsche geeignet nach EN ISO 15797 (außer königsblau, lipstick, pink, steingrau, türkis)  
 Art. 179 807 195 lila  
 Art. 181 091 195 lipstick

Art. 181 337 195 petrol  
 Art. 180 644 195 türkis  
 Art. 181 800 195 aqua green  
 Art. 179 806 195 apfelgrün  
 Art. 180 643 195 gelb  
 Art. 180 999 195 königsblau  
 Art. 179 805 195 pink  
 Art. 179 592 195 berry  
 Art. 181 089 195 mandarinrot  
 Art. 181 801 195 pflaume

Art. 183 424 195 navy  
 Art. 183 425 195 rot  
 Art. 183 426 195 bordeaux  
 Art. 183 427 195 steingrau  
 Art. 184 030 195 weiß  
 Art. 184 064 195 schwarz  
 o.MwSt.  
 Gr. 32-40 30,24 €  
 Gr. 42-52 36,97 €

m.MwSt.  
 35,99 €  
 43,99 €





# JUSTSTRONG® Allrounder.

Überwurfschürze für Sie, Ideal für Housekeeping, Pflege & Co



**1. JUST STRONG Überwurfschürze Damen - Weite verstellbar**  
 1 Brusttasche, 2 Seitentaschen, Weite durch seitliche Knöpfe variabel verstellbar, Länge ca. 93 cm (ab Schulterpunkt), 65% Polyester/35% Baumwolle, 210 g/m<sup>2</sup>, 95°, Industriewäsche geeignet nach EN ISO 15797

Art. 135 080 195	schwarz	
Art. 135 078 195	navy	
Art. 135 077 195	weiß	
Art. 135 079 195	bordeaux	
Art. 181 407 195	apfelgrün	
Art. 181 408 195	berry	
	o.MwSt.	m.MwSt.
Gr. S-M	30,24 €	35,99 €
Gr. L-XL	36,97 €	43,99 €

**2. JUST STRONG Hose Damen - Schlupfhose**  
 7/8 Länge, lässige Beinweite, Teilgummibund, 2 Gesäßtaschen, Schrittlänge: ca. 70 cm, 65% Polyester/35% Baumwolle, 210 g m<sup>2</sup>, 95°, Industriewäsche geeignet nach EN ISO 15797

Art. 181 300 195	o.MwSt.	m.MwSt.
Gr. 34-40	25,20 €	29,99 €
Gr. 42-54	30,24 €	35,99 €

Leichte 7/8 Schlupfhose zum Bestpreis für Sie



**2. JUST STRONG Hose Damen, ab**  
**29,99**  
 — 95° waschbar  
 — 7/8 Länge  
 — Rundumgummibund



Polo siehe Seite 40.

1. JUST STRONG Überwurfschürze navy

2. JUST STRONG Hose Damen





# JUSTSTRONG® Schlupfhose.

Rundumgummiband mit Kordelband für Sie & Ihn

## 1. Damen Hose



apfelgrün türkis pflaume pink berry navy petrol weiß grau bordeaux anthrazit schwarz

## 2. Unisex Hose



schwarz navy grau weiß anthrazit bordeaux

**1. JUST STRONG Hose Damen - Rundumgummiband**  
zusätzliche Kordel im Bund innen, 2 seitliche Eingrifftaschen, Schrittlänge: ca. 82 cm, 65% Polyester/35% Baumwolle, 210 g/m<sup>2</sup>, 95°, Industriewäsche geeignet nach EN ISO 15797 (außer pink, türkis)  
Art. 180 568 195 apfelgrün  
Art. 180 567 195 türkis  
Art. 182 489 195 pflaume  
Art. 180 569 195 pink

Art. 180 761 195 berry  
Art. 180 801 195 navy  
Art. 181 305 195 petrol  
Art. 181 609 195 weiß  
Art. 199 652 195 grau (bis Gr. XXL)  
Art. 182 716 195 bordeaux  
Art. 182 085 195 anthrazit  
Art. 182 084 195 schwarz (bis Gr. XXL)  
o.MwSt. m.MwSt.  
Gr. XS-M 33,61 € 39,99 €  
Gr. L-3XL 40,33 € 47,99 €

**2. JUST STRONG Hose Unisex - Rundumgummiband**  
Extra lang für individuelle Anpassung auf die gewünschte Länge  
Kordeldurchzug in der Taille, 2 seitliche Eingrifftaschen, 1 Gesäßtasche, Schrittlänge: ca. 86 cm, 65% Polyester/35% Baumwolle, 210 g/m<sup>2</sup>, 95°, Industriewäsche geeignet nach EN ISO 15797  
Art. 199 576 195 schwarz (ab Gr. XXS)

Art. 181 008 195 navy  
Art. 181 010 195 grau  
Art. 199 653 195 weiß (bis Gr. 4XL)  
Art. 183 450 195 anthrazit  
Art. 183 451 195 bordeaux  
o.MwSt. m.MwSt.  
Gr. XS-M 33,61 € 39,99 €  
Gr. L-3XL 40,33 € 47,99 €

Shirts siehe Seite 44.



Kordelband innen

2. JUST STRONG Hose Unisex, grau

Rundumgummiband

2 seitliche Eingrifftaschen

1. JUST STRONG Hose Damen, bordeaux

95° waschbar

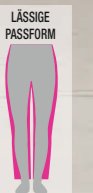



# JUSTSTRONG® Cargo Hosen.

Mit Teilgummiband und Krepelfunktion  
 Industriegewäsche geeignet nach EN ISO 15797  
 95° waschbar



Seitlicher Teilgummiband



2 Gesäßtaschen,  
 doppelte Beintaschen



Krepelfunktion zum Variieren  
 der Länge



steingrau

navy

anthrazit

schwarz

weiß

**JUST STRONG Hose Unisex -  
 seitlicher Teilgummiband**  
 Krepelfunktion, doppelte Beintasche mit  
 Patte rechts, Taillenbund mit seitlichem  
 Gummizug, 5-Pocket-Form, Schrittlänge: ca.  
 82 cm, 65% Polyester/35% Baumwolle,  
 210 g/m², 95°, Industriegewäsche geeignet  
 nach EN ISO 15797 (außer steingrau)

Art. 195 716 195	steingrau
Art. 195 715 195	navy
Art. 181 483 195	anthrazit (bis Gr. 4XL)
Art. 195 532 195	schwarz (60°)
Art. 180 768 195	weiß

	o.MwSt.	m.MwSt.
Gr. XXS-M	38,65 €	45,99 €
Gr. L-3XL	47,05 €	55,99 €

JUST STRONG Hose Unisex





**Hochleistungs-  
Kollektion mit Stretch,  
Industriewäsche  
geeignet nach  
EN ISO 15797.**

**CLINICWASH<sup>®</sup>**  
BY CLINIC DRESS

Seit Jahren erfolgreich eingesetzt  
in großen Kliniken, Wäschereien und sowie bei  
Leasern.

**Mischgewebe mit Stretchanteil 200g/m<sup>2</sup>** 

- Industriewäsche geeignet nach EN ISO 15797
- 95° waschbar
- Bewegungsfreiheit durch Stretchanteil
- Hoher Baumwollanteil sorgt für ein angenehmes  
Tragegefühl und Atmungsaktivität
- Polyester sorgt für Formstabilität und Farbstabilität
- Bügelleicht

Attraktive Konditionen für Teamausstattungen.  
Rufen Sie uns an!

siehe Seite 74.

siehe Seite 74.

siehe Seite 78.

siehe Seite 74.

siehe Seite 76.

siehe Seite 76.





**1. CLINIC WASH Schlupfkasack Damen - V-Ausschnitt**



navy berry apfelgrün weiß/navy weiß/berry weiß/ apfelgrün weiß schwarz



**2. CLINIC WASH Schlupfkasack Herren - V-Ausschnitt**



navy berry apfelgrün weiß/navy weiß/berry weiß/ apfelgrün weiß schwarz



**3. CLINIC WASH Kasack Damen - durchgeknöpft**



navy berry apfelgrün weiß/navy weiß/berry weiß/ apfelgrün weiß



**4. CLINIC WASH Kasack Herren - durchgeknöpft**



navy weiß

**1. CLINIC WASH Schlupfkasack Damen - V-Ausschnitt**

2 Doppeltaschen mit Druckknopf und Saumverstärkung, Schlüsselschleife in der rechten Tasche, 1 Brusttasche mit Saumverstärkung, Seitenschlitze, Abnäher im Rückenteil, Leasing collar im Rückenteil. Länge: ca. 74 cm, 49% Polyester/49% Baumwolle/2% Elastolefin, 200 g/m<sup>2</sup>, 95°, Industriewäsche geeignet nach EN ISO 15797

Art. 180 246 195	navy	
Art. 180 244 195	berry	
Art. 180 245 195	apfelgrün	
Art. 180 243 195	weiß/navy	
Art. 180 240 195	weiß/berry	
Art. 180 241 195	weiß/apfelgrün	
Art. 180 242 195	weiß	
Art. 184 216 195	schwarz	

Gr. 32-40	32,76 €	<b>m.MwSt. 38,99 €</b>
Gr. 42-56	39,49 €	<b>46,99 €</b>

**2. CLINIC WASH Schlupfkasack Herren - V-Ausschnitt**

rechts 1 Doppeltasche mit Druckknopf, Stiftabtrennung und Saumverstärkung, 1 Tasche mit Saumverstärkung links, 1 Brusttasche mit Saumverstärkung, Schlüsselschleife in der rechten Tasche, Seitenschlitze, Leasing collar im Rückenteil, Länge: ca. 77 cm, 49% Polyester/49% Baumwolle/2% Elastolefin, 200 g/m<sup>2</sup>, 95°, Industriewäsche geeignet nach EN ISO 15797

Art. 180 271 195	navy	
Art. 180 273 195	berry	
Art. 180 272 195	apfelgrün	
Art. 183 528 195	schwarz	
Art. 180 254 195	weiß/navy	
Art. 180 252 195	weiß/berry	
Art. 180 253 195	weiß/apfelgrün	
Art. 180 255 195	weiß	

Gr. XS-M	32,76 €	<b>m.MwSt. 38,99 €</b>
Gr. L-4XL	39,49 €	<b>46,99 €</b>

**3. CLINIC WASH Kasack Damen - durchgeknöpft**

leicht tailliert, Stehkragen, Druckknopfleiste, 2 Doppeltaschen mit Druckknopf und Saumverstärkung, Schlüsselschleife in der rechten Tasche, 1 Brusttasche mit Saumverstärkung, Seitenschlitze, Abnäher und Bewegungsfalte im Rückenteil, Leasing collar im Rückenteil, Länge: ca. 75 cm, 49% Polyester/49% Baumwolle/2% Elastolefin (Stretch), 200 g/m<sup>2</sup>, 95°, Industriewäsche geeignet nach EN ISO 15797

Art. 180 270 195	navy	
Art. 180 268 195	berry	
Art. 180 269 195	apfelgrün	
Art. 180 250 195	weiß-navy	
Art. 180 248 195	weiß-berry	
Art. 180 249 195	weiß-apfelgrün	
Art. 180 251 195	weiß	

Gr. 32-40	36,97 €	<b>m.MwSt. 43,99 €</b>
Gr. 42-56	44,53 €	<b>52,99 €</b>

**4. CLINIC WASH Kasack Herren - durchgeknöpft**

Stehkragen, Druckknopfleiste, 1 Brusttasche, 2 Seitentaschen, 1 Doppeltasche mit Stiftabtrennung rechts, Schlüsselschleife in der rechten Tasche, Seitenschlitze, Länge: ca. 75 cm, 49% Baumwolle/49% Polyester/ 2% Elastolefin (Stretch), 200 g/m<sup>2</sup>, 95°, Industriewäsche geeignet nach EN ISO 15797

Art. 183 815 195	weiß	
Art. 183 816 195	navy	

Gr. 44-50	36,97 €	<b>m.MwSt. 43,99 €</b>
Gr. 52-60	44,53 €	<b>52,99 €</b>



3. berry

Stehkragen

1. berry

2. weiß/berry

Farbige Besätze im Schulterbereich

4. weiß

Brusttasche mit Saumverstärkung

Doppeltasche mit Saumverstärkung

Hose siehe Seite 76.

Mischgewebe mit Stretchanteil 200g/m<sup>2</sup> **STRETCH**

- Industriewäsche geeignet nach EN ISO 15797
- 95° waschbar
- Bewegungsfreiheit durch Stretchanteil
- Hoher Baumwollanteil sorgt für ein angenehmes Tragegefühl und Atmungsaktivität
- Polyester sorgt für Formstabilität und Farbstabilität
- Bügelleicht



# CLINICWASH<sup>®</sup> Hosen.

Unisex Hosen mit geräumigen Beintaschen und Teilgummibund.  
Jetzt auch in Kurzgrößen



Teilgummibund zum Verstellen im Rücken



Praktische Beintaschen bieten viel Platz



Große Gesäßtaschen, noch mehr Platz zum Verstauen von Utensilien



weiß

navy

schwarz

grau

## CLINIC WASH Hose Unisex - mit Beintasche

Teilgummibund zum Verstellen im Rücken, 2 Seitentaschen, doppelte Beintasche mit Stiftabtrennung und Druckknopf, 2 Gesäßtaschen, Leasing collar im Vorderteil, Schrittlänge: ca. 86 cm, 49% Polyester/49% Baumwolle/2% Elastolefin, 200 g/m<sup>2</sup>, 95°, Industriewäsche geeignet nach EN ISO 15797

**Lange Größe** Schrittlänge: ca. 86 cm

**Extra lang für individuelle Anpassung auf die gewünschte Länge**

Art. 180 257 195	weiß	
Art. 180 256 195	navy	
Art. 182 728 195	schwarz	
Art. 182 727 195	grau	

Gr. XS-M	42,01 €	<b>m.MwSt. 49,99 €</b>
Gr. L-5XL	50,41 €	<b>m.MwSt. 59,99 €</b>

**Kurze Größe** Schrittlänge: ca. 77 cm

Art. 183 987 195	weiß	
Art. 184 006 195	navy	
Art. 184 005 195	schwarz	
Art. 184 007 195	grau	

Gr. XS-M	42,01 €	<b>m.MwSt. 49,99 €</b>
Gr. L-5XL	50,41 €	<b>m.MwSt. 59,99 €</b>

Shirt siehe Seite 44.

Mischgewebe mit Stretchanteil 200g/m<sup>2</sup> **STRETCH**

- Industriewäsche geeignet nach EN ISO 15797
- 95° waschbar
- Bewegungsfreiheit durch Stretchanteil
- Hoher Baumwollanteil sorgt für ein angenehmes Tragegefühl und Atmungsaktivität
- Polyester sorgt für Formstabilität und Farbstabilität
- Bügelleicht

CLINIC WASH  
Hose Unisex

**STRETCH**





# CLINICWASH® Kasacks & Hosen.

Sportliche Schlupfkasacks und Hosen für Sie.  
Hosen in normaler und kurzer Länge - mit und ohne Strickbund



weiß schwarz navy

1. CLINIC WASH  
Schlupfkasack Damen -  
V-Ausschnitt

1. CLINIC WASH Schlupfkasack Damen -  
V-Ausschnitt  
2 Doppeltaschen mit Druckknopf und Saum-  
verstärkung, Schlüsselschleife in der rechten  
Tasche, 1 Brusttasche mit Saumverstärkung,  
Seitenschlitze, Abnäher im Rückenteil,  
Leasing collar im Rückenteil. Länge: ca. 74  
cm, 49% Polyester/49% Baumwolle/2%  
Elastolefin, 200 g/m², 95°, Industriewäsche  
geeignet nach EN ISO 15797  
Art. 180 242 195 weiß  
Art. 184 216 195 schwarz  
Art. 180 246 195 navy  
o.MwSt. m.MwSt.  
Gr. 32-40 32,76 € 38,99 €  
Gr. 42-56 39,49 € 46,99 €



weiß-grau schwarz-gelb navy-himmelblau

2. CLINIC WASH  
Hose Damen -  
gerader  
Saumabschluss



Kordel im Bund



farbige Details für  
einen sportlichen Look



Doppeltasche mit  
Reißverschluss

2. CLINIC WASH Hose Damen -  
gerader Saumabschluss  
Rundungummiband mit Kordeldurchzug,  
2 Seitentaschen, 2 Gesäßtaschen, 1  
Doppeltasche mit Reißverschluss und  
Stiftabtrennung auf dem rechten Bein, 49%  
Baumwolle/49% Polyester/2% Elastolefin  
(Stretch), 200 g/m², 95°, Industriewäsche  
geeignet nach EN ISO 15797  
Normale Größe Schrittlänge: ca. 79 cm  
Art. 184 014 195 weiß-grau  
Art. 184 015 195 schwarz-gelb  
Art. 184 016 195 navy-himmelblau  
o.MwSt. m.MwSt.  
Gr. XS-M 42,01 € 49,99 €  
Gr. L-3XL 50,41 € 59,99 €  
Kurze Größe Schrittlänge: ca. 74 cm  
Art. 184 017 195 weiß-grau  
Art. 184 018 195 schwarz-gelb  
Art. 184 019 195 navy-himmelblau  
o.MwSt. m.MwSt.  
Gr. XS-M 42,01 € 49,99 €  
Gr. L-3XL 50,41 € 59,99 €

3. CLINIC WASH Hose Damen -  
Strickbund am Saum  
Rundungummiband mit Kordeldurchzug,  
2 Seitentaschen, 2 Gesäßtaschen, 1 Doppel-  
tasche mit Reißverschluss und Stiftabtren-  
nung auf dem rechten Bein, elastisches  
Bündchen am Saum, Schrittlänge ca. 78 cm,  
49% Baumwolle/49% Polyester/2% Elastole-  
fin (Stretch), 200 g/m², 95°, Industriewäsche  
geeignet nach EN ISO 15797  
Art. 183 505 195 weiß-grau  
Art. 183 506 195 schwarz-gelb  
Art. 183 507 195 navy-himmelblau  
o.MwSt. m.MwSt.  
Gr. XS-M 42,01 € 49,99 €  
Gr. L-XXL 50,41 € 59,99 €



weiß-grau schwarz-gelb navy-himmelblau

3. CLINIC WASH  
Hose Damen -  
Strickbund am Saum

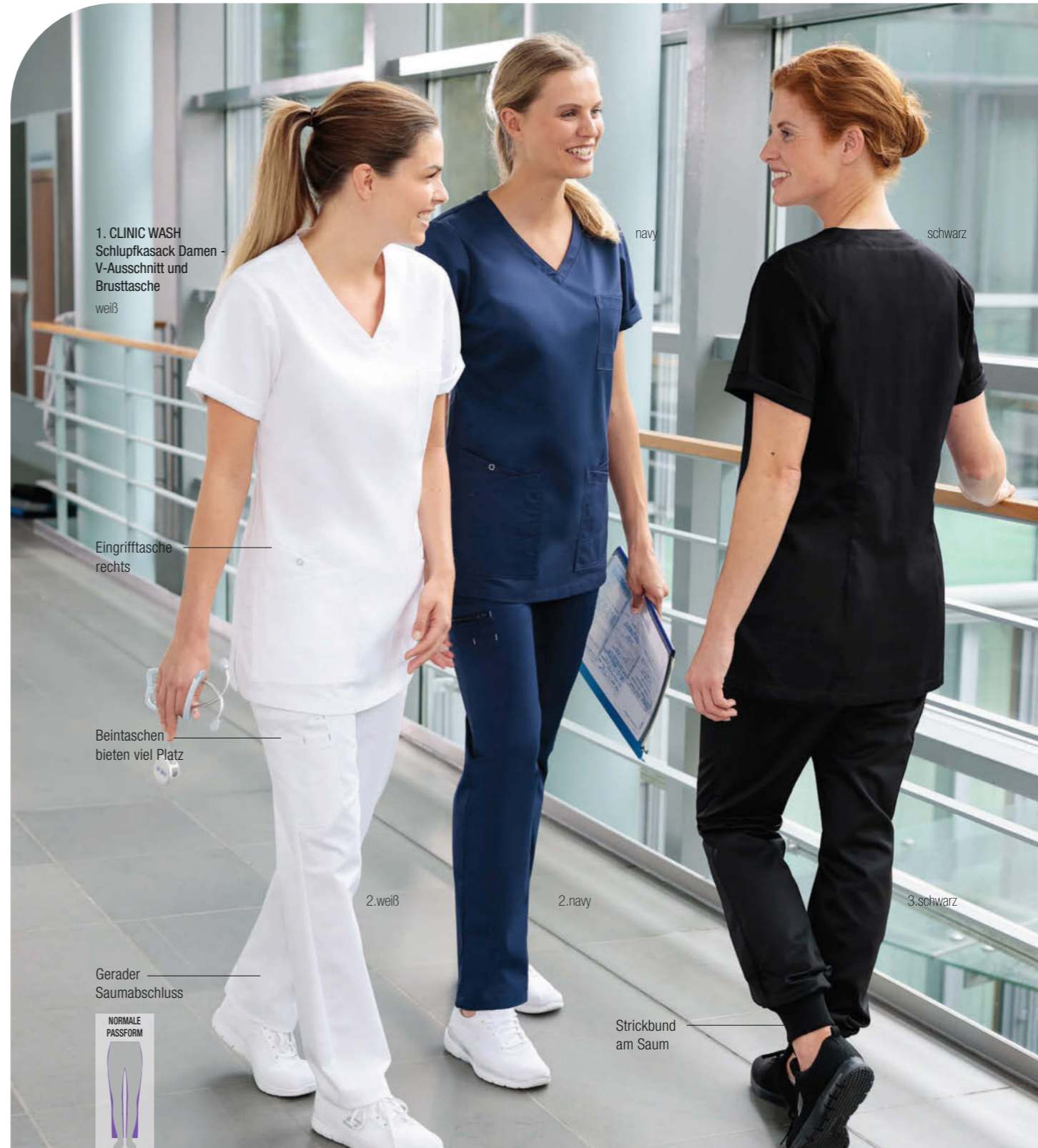

1. CLINIC WASH  
Schlupfkasack Damen -  
V-Ausschnitt und  
Brusttasche  
weiß

Eingriffstasche  
rechts

Beintaschen  
bieten viel Platz

Gerader  
Saumabschluss



NORMALE  
PASSFORM

navy

schwarz

2.weiß

2.navy

3.schwarz

Strickbund  
am Saum



# CLINICWASH® Kasacks & Hosen.

Sportliche Schlupfkasacks und Hosen für Ihn.  
Hosen in normaler und kurzer Länge - mit und ohne Strickbund



1. weiß schwarz navy

**1. CLINIC WASH Schlupfkasack Herren - V-Ausschnitt und Brusttasche**

**1. CLINIC WASH Schlupfkasack Herren - V-Ausschnitt**  
rechts 1 Doppeltasche mit Druckknopf, Stiftabtrennung und Saumverstärkung, 1 Tasche mit Saumverstärkung links, 1 Brusttasche mit Saumverstärkung, Schlüssel Schlaufe in der rechten Tasche, Seitenschlitze, Leasing collar im Rückenteil, Länge: ca. 77 cm, 49% Polyester/49% Baumwolle/2% Elastolefin, 200 g/m², 95°, Industriewäsche geeignet nach EN ISO 15797

Art. 180 255 195	weiß	
Art. 183 528 195	schwarz	
Art. 180 271 195	navy	
	o.MwSt.	<b>m.MwSt.</b>
Gr. XS-M	32,76 €	<b>38,99 €</b>
Gr. L-4XL	39,49 €	<b>46,99 €</b>



2. weiß-grau schwarz-gelb navy-himmelblau

**2. CLINIC WASH Hose Herren - gerader Saumabschluss**



Kordel im Bund



farbige Details für einen sportlichen Look

**2. CLINIC WASH Hose Herren - gerader Saumabschluss**  
Rundungummibund mit Kordeldurchzug, 2 Seitentaschen, 2 Gesäßtaschen, 1 Doppeltasche mit Reißverschluss und Stiftabtrennung auf dem rechten Bein, 49% Baumwolle/49% Polyester/2% Elastolefin (Stretch), 200 g/m², 95°, Industriewäsche geeignet nach EN ISO 15797

<b>Normale Größe</b>	Schrittlänge: ca. 82 cm	
Art. 184 020 195	weiß	
Art. 184 021 195	schwarz	
Art. 184 022 195	navy	
	o.MwSt.	<b>m.MwSt.</b>
Gr. XS-M	42,01 €	<b>49,99 €</b>
Gr. L-3XL	50,41 €	<b>59,99 €</b>

<b>Kurze Größe</b>	Schrittlänge: ca. 77 cm	
Art. 184 023 195	weiß	
Art. 184 024 195	schwarz	
Art. 184 025 195	navy	
	o.MwSt.	<b>m.MwSt.</b>
Gr. XS-M	42,01 €	<b>49,99 €</b>
Gr. L-3XL	50,41 €	<b>59,99 €</b>

**3. CLINIC WASH Hose Herren - Strickbund am Saum**  
Rundungummibund mit Kordeldurchzug, 2 Seitentaschen, 2 Gesäßtaschen, 1 Doppeltasche mit Reißverschluss und Stiftabtrennung auf dem rechten Bein, elastisches Bündchen am Saum, Schrittlänge ca. 79 cm, 49% Baumwolle/49% Polyester/2% Elastolefin (Stretch), 200 g/m², 95°, Industriewäsche geeignet nach EN ISO 15797

Art. 183 956 195	weiß	
Art. 183 957 195	schwarz	
Art. 183 958 195	navy	
	o.MwSt.	<b>m.MwSt.</b>
Gr. XS-M	42,01 €	<b>49,99 €</b>
Gr. L-3XL	50,41 €	<b>59,99 €</b>



Doppeltasche mit Reißverschluss



3. weiß-grau schwarz-gelb navy-himmelblau

**3. CLINIC WASH Hose Herren - Strickbund am Saum**



**1. CLINIC WASH Schlupfkasack Herren - V-Ausschnitt und Brusttasche**

weiß

schwarz

Doppeltasche mit Druckknopf

Beintaschen bieten viel Platz

2. weiß

3. schwarz

Strickbund am Saum

Gerader Saumabschluss





# Mäntel für Sie & Ihn

So kleiden sich Profis - und alle, die es werden wollen.

Seien wir mal ehrlich: Jedem Mantelträger in Medizin, Pharma und Labor wird automatisch ein ganzes Stück Kompetenz zugesprochen. Der erste Eindruck zählt halt!

Doch umso wichtiger, dass das Kleidungsstück Dank eleganter Schnittformen nicht nur schick aussieht, sondern auch tatsächlich funktioniert und seinen Träger unterstützt:

Ausreichend tiefe und auch stabile Taschen, um wirklich alles Wichtige zu verstauen. Saumbündchen geben Halt, Seitenschlitze sorgen für Bewegungsfreiheit - alles aus hochwertigsten Materialien, die die hohen Anforderungen an tägliche Belastung und Hygiene perfekt erfüllen.

Kleidungsstücke von Mediziner für Mediziner entwickelt. Darin sind wir gut!



Doppeltasche

1.+2. Mantel Damen und Herren

— 95° waschbar

Gehschlitz im Rückenteil



3.+4. Mantel Damen und Herren

— 95° waschbar



Innentasche für Tablet & Co



— Brusttasche



Innentasche zum Verstauen von Utensilien

5.+6. Mantel Damen und Herren

— 95° waschbar

**1. Mantel Damen - Stehkragen**  
verdeckte Druckknopfleiste, leicht tailliert, verdeckte Druckknopfleiste, 1 Brusttasche, 2 Seitentaschen, 1 Doppeltasche rechts, Schlüsselschleife in der rechten Tasche, Teilungsnahte im Vorder- und Rückenteil, Gehschlitz, Länge: ca. 100 cm, 210 g/m<sup>2</sup>, 95°, Industriewäsche geeignet nach EN ISO 15797  
**Art. 183 300 195** 65% Polyester/35% Baumwolle  
**Art. 183 993 195** 100% Baumwolle  
o.MwSt. m.MwSt.  
Gr. 34-40 39,49 € 46,99 €  
Gr. 42-52 47,89 € 56,99 €

**2. Mantel Herren - Stehkragen**  
verdeckte Druckknopfleiste, 1 Brusttasche, 2 Seitentaschen, 1 Doppeltasche rechts, Teilungsnahte im Vorder- und Rückenteil, Gehschlitz, 65% Polyester/35% Baumwolle, 210 g/m<sup>2</sup>, 95°, Industriewäsche geeignet nach EN ISO 15797  
**Art. 183 299 195** Normale Größe Länge: ca. 100 cm  
o.MwSt. m.MwSt.  
Gr. 46-50 39,49 € 46,99 €  
Gr. 52-60 47,89 € 56,99 €  
**Lange Größe** Länge: ca. 110 cm  
o.MwSt. m.MwSt.  
Gr. 94-102 39,49 € 46,99 €  
Gr. 106-110 47,89 € 56,99 €

**3. Mantel Damen - mit Reverskragen und Knopfleiste**  
1 Brusttasche, 1 Innentasche, 2 Seitentaschen, 1 Armtasche mit Stiftabtrennung, Taillenabnäher im Rückenteil, Seitenschlitze, Länge: ca. 90 cm, 65% Polyester/35% Baumwolle, 210 g/m<sup>2</sup>, 95°, Industriewäsche geeignet nach EN ISO 15797  
**Art. 183 813 195** 65% Polyester/35% Baumwolle  
**Art. 183 761 195** 100% Baumwolle  
o.MwSt. m.MwSt.  
Gr. 34-40 39,49 € 46,99 €  
Gr. 42-56 47,89 € 56,99 €

**4. Mantel Herren - mit Reverskragen und Knopfleiste**  
1 Brust-, 1 Innen-, 2 Seitentaschen, Seitenschlitze. Länge: ca. 100 cm, 65% Polyester/35% Baumwolle, 210 g/m<sup>2</sup>, 95°, Industriewäsche geeignet nach EN ISO 15797  
**Art. 196 297 195** 65% Polyester/35% Baumwolle  
o.MwSt. m.MwSt.  
Gr. 42-50 39,49 € 46,99 €  
Gr. 52-66 47,89 € 56,99 €  
**Art. 196 296 195** 100% Baumwolle  
o.MwSt. m.MwSt.  
Gr. 42-50 39,49 € 46,99 €  
Gr. 52-66 47,89 € 56,99 €

**5. Mantel Damen - mit Reverskragen und Druckknopfleiste**  
1/1 Arm, 2 Seitentaschen mit Saumverstärkung, 1 Brusttasche, 1 innenliegende Tasche für Tablet, Gehschlitze hinten, Länge: ca. 90 cm, 65% Polyester/35% Baumwolle, 210 g/m<sup>2</sup>, 95°, Industriewäsche geeignet nach EN ISO 15797  
**Art. 183 660 195** o.MwSt. m.MwSt.  
Gr. XS-M 39,49 € 46,99 €  
Gr. L-4XL 47,89 € 56,99 €

**6. Mantel Herren - mit Reverskragen und Druckknopfleiste**  
1/1 Arm, 2 Seitentaschen mit Saumverstärkung, 1 Brusttasche, 1 innenliegende Tasche für Tablet, Gehschlitze hinten, 65% Polyester/35% Baumwolle, 210 g/m<sup>2</sup>, 95°, Industriewäsche geeignet nach EN ISO 15797  
**Art. 183 659 195** Normal Größe Länge ca.100 cm  
o.MwSt. m.MwSt.  
Gr. XS-M 39,49 € 46,99 €  
Gr. L-4XL 47,89 € 56,99 €  
**Art. 183 611 195** Lange Größe Länge ca.110 cm  
o.MwSt. m.MwSt.  
Gr. XS-M 39,49 € 46,99 €  
Gr. L-3XL 47,89 € 56,99 €





Länge ca: 100 cm

1. Kurzmantel Herren - Stehkragen

Innenkragen grau

Länge ca: 90 cm

2. Kurzmantel Damen - Stehkragen

Innenkragen navy

2 Brusttaschen

Langarm mit Manschette zum Umschlagen



3. Kurzmantel Herren - in Wickelform

- Arm mit Manschette
- Rückenverschluss
- 95° waschbar

Länge ca: 100 CM

Knopfleiste im Rücken



4. Kurzmantel Damen - Reverskragen

- 95° waschbar

**STRETCH**

Länge ca: 90 CM

## Mäntel für Sie & Ihn

**1. Kurzmantel Herren - Stehkragen**  
Langarm mit Manschette zum Umschlagen, 1 Brust- und 2 Seitentaschen, Druckknopfverschluss, Rückenriegel, Seitenschlitze. Länge: ca. 100 cm, 65% Polyester/35% Baumwolle, 210 g/m<sup>2</sup>, 60°, Industrewäsche geeignet nach EN ISO 15797

<b>Art. 181 871 195</b>	Innenkragen navy	
<b>Art. 181 872 195</b>	Innenkragen grau	
	o.MwSt.	<b>m.MwSt.</b>
Gr. 46-50	41,17 €	<b>48,99 €</b>
Gr. 52-58	49,57 €	<b>58,99 €</b>

**2. Kurzmantel Damen - Stehkragen**  
Langarm mit Manschette zum Umschlagen, 2 Brust- und 2 Seitentaschen, Druckknopfverschluss, Rückenriegel, Seitenschlitze. Länge: ca. 90 cm, 65% Polyester/35% Baumwolle, 210 g/m<sup>2</sup>, 60°, Industrewäsche geeignet nach EN ISO 15797

<b>Art. 181 619 195</b>	Innenkragen grau	
<b>Art. 181 819 195</b>	Innenkragen navy	
	o.MwSt.	<b>m.MwSt.</b>
Gr. 34-40	41,17 €	<b>48,99 €</b>
Gr. 42-50	49,57 €	<b>58,99 €</b>

**3. Kurzmantel Herren - in Wickelform**  
Stehkragen, Bindebänder, kurze Knopfleiste im Rücken, 2 Seitentaschen, 1 Brusttasche, 1/1 Arm mit Manschetten, Länge: ca. 100 cm, 65% Polyester/35% Baumwolle, 210 g/m<sup>2</sup>, 95°, Industrewäsche geeignet nach EN ISO 15797

<b>Art. 184 031 195</b>	o.MwSt.	<b>m.MwSt.</b>
Gr. S-M	41,17 €	<b>48,99 €</b>
Gr. L-4XL	49,57 €	<b>58,99 €</b>

**4. Kurzmantel Damen - Reverskragen**  
leicht tailliert, Druckknopfleiste, 2 Seitentaschen, Schlüsselschleife in der rechten Tasche, Teilungsnähte im Vorder- und Rückenteil, Seitenschlitze. Länge: ca. 90 cm, 49% Baumwolle/49% Polyester/2% Elastofin (Stretch), 200 g/m<sup>2</sup>, 95°, Industrewäsche geeignet nach EN ISO 15797

<b>Art. 181 348 195</b>	o.MwSt.	<b>m.MwSt.</b>
Gr. 34-40	41,17 €	<b>48,99 €</b>
Gr. 42-50	49,57 €	<b>58,99 €</b>



# Mäntel.

Aus High-Tech Material für Sie & Ihn



2 Brusttaschen



Rückenriegel



Elastisches Ärmelbündchen verhindert herunterrutschen des Ärmels



Geräumige Seitentaschen

Mischgewebe mit Stretchanteil 200g/m<sup>2</sup> **STRETCH**

- Industriewäsche geeignet nach EN ISO 15797
- 95° waschbar
- Bewegungsfreiheit durch Stretchanteil
- Hoher Baumwollanteil sorgt für ein angenehmes Tragegefühl und Atmungsaktivität
- Polyester sorgt für Formstabilität und Farbstabilität
- Bügelleicht

## 1. Mantel Herren - Stehkragen

1/1 Arm mit elastischen Strickbündchen, verdeckte Druckknopfleiste, 2 Seitentaschen, Doppeltasche rechts, 2 Brusttaschen, Rückenriegel, Gehschlitz hinten, 49% Baumwolle/49% Polyester/2% Elastolefin (Stretch), 200 g/m<sup>2</sup>, 95°, Industriewäsche geeignet nach EN ISO 15797

Art. 183 496 195

Normale Größe

Länge: ca. 100 cm	
o.MwSt.	<b>m.MwSt.</b>
Gr. 46-50	42,01 € <b>49,99 €</b>
Gr. 52-56	50,41 € <b>59,99 €</b>

Lange Größe

Länge: ca. 110 cm	
o.MwSt.	<b>m.MwSt.</b>
Gr. 94-102	42,01 € <b>49,99 €</b>
Gr. 106-110	50,41 € <b>59,99 €</b>

## 2. Mantel Damen - Stehkragen

1/1 Arm mit elastischen Strickbündchen, verdeckte Druckknopfleiste, 2 Seitentaschen, Doppeltasche rechts, 2 Brusttaschen, Rückenriegel, Seitenschlitze, Länge: ca. 100 cm, 49% Baumwolle/49% Polyester/2% Elastolefin (Stretch), 200 g/m<sup>2</sup>, 95°, Industriewäsche geeignet nach EN ISO 15797

Art. 183 495 195

o.MwSt.

Gr. 34-40 42,01 € **49,99 €**

Gr. 42-48 50,41 € **59,99 €**

1.+ 2. Mantel Damen und Herren - Stehkragen

**STRETCH**

95° waschbar



Wahlweise Länge ca. 100 cm oder 110 cm



Stehkragen

Verdeckte Druckknopfleiste

Länge ca. 100 cm



# Beauty & SPA

Ideal für Wellness,  
Kosmetik, Friseur & Co.

Jetzt wird's so richtig schick!

Schließlich arbeiten Sie ja auch in einem Umfeld, wo Sie und ihre Kunden Wert auf ein grandioses Äußeres legen - ohne dass Sie Abstriche bei Waschbarkeit und Strapazierfähigkeit machen wollen.

Daher haben wir uns nicht nur raffinierte Schnitte ausgedacht, die die vielfältigen Körperformen unserer Kunden optisch bestmöglich in Szene setzen. Sondern wir verwenden auch absolute Hochleistungsgewebe, damit ihr Arbeitsalltag so komfortabel aber so hygienisch sicher wie möglich wird.

Kasack Damen  
siehe Seite 93.

Kasack Damen  
siehe Seite 97.

Kasack Damen  
siehe Seite 96.



# KAERE<sup>®</sup> Beauty Kasacks.

Trageeigenschaften aus der Sportmode, kombiniert mit der Optik aus der Beautybranche, verheiratet mit dem Hygieneanspruch der Medizin!

1. Beauty Kasack  
Damen - asymmetrische  
Knopfleiste



1. schwarz  
weiß  
pflaume  
navy

**1. KAERE Kasack Damen - asymmetrische Knopfleiste**  
täilliert, Stehkragen, 1/4 Arm, Teilungsnähte im Vorder- und Rückenteil, Seitenschlitze, Länge: ca. 75 cm, 47% Polyester/25% Polyester (recycelt)/19% Viskose (auf Holzbasis)/9% Elasthan (4-Wege-Stretch), antibakterielle Wirkung nach EN ISO 20743, 200 g/m<sup>2</sup>, 60°, Industriewäsche geeignet nach EN ISO 15797

Art. 184 032 195	weiß	
Art. 184 033 195	schwarz	
Art. 184 034 195	navy	
Art. 184 035 195	pflaume	
		<b>m.MwSt.</b>
Gr. XS-M	37,81 €	<b>44,99 €</b>
Gr. L-XXL	45,37 €	<b>53,99 €</b>

**2. KAERE Kasack Damen - Stehkragen**  
1/4 Arm, überschnittene Schultern, verdeckte Druckknopfleiste, 2 Seitentaschen, 1 Doppeltasche rechts, Seitenschlitze, Länge: ca. 70 cm, 47% Polyester/25% Polyester (recycelt)/19% Viskose (auf Holzbasis)/9% Elasthan (4-Wege-Stretch), antibakterielle Wirkung nach EN ISO 20743, 200 g/m<sup>2</sup>, 60°, Industriewäsche geeignet nach EN ISO 15797

Art. 183 788 195	schwarz	
Art. 184 173 195	weiß	
Art. 184 174 195	navy	
Art. 184 178 195	dunkelgrün	
Art. 184 179 195	sand	
Art. 184 180 195	grau melange	
		<b>m.MwSt.</b>
Gr. XS-M	37,81 €	<b>44,99 €</b>
Gr. L-XXL	45,37 €	<b>53,99 €</b>

KAERE Schlupfkasack Herren  
siehe Seite 10.

2. KAERE Kasack  
Damen - Stehkragen

Eleganter Stehkragen

Verdeckte  
Knopfleiste



Dezente Seitentaschen  
mit viel Platz  
Extra Handytasche

Abb. 2.



schwarz  
weiß  
navy  
dunkelgrün  
sand  
grau melange

KAERE Hosen für Sie & Ihn,  
mit Strickbund oder  
geradem Saumabschluss,  
in Normal- und Kurzgrößen  
siehe Seite 14.





steingrau

1+2. Beauty Kasack Damen

- Asymmetrische Druckknopfleiste
- Fledermausarm
- V-Ausschnitt
- 95° waschbar

je ab  
**37,99**



1. pflaume

navy

schwarz

lipstick

steingrau

petrol

**1. Beauty Kasack Damen - asymmetrische Druckknopfleiste**  
leicht tailliert, V-Ausschnitt, Druckknopfleiste, Fledermausärmel, 1 Brusttasche, 2 Seitentaschen, Schlüsselschlaufe in der rechten Tasche, Taillenaabnäher im Rückenteil, kontrastfarbige Paspel, Seitenschlitze, Länge: ca. 72 cm, 50% Baumwolle/50% Polyester, 180 g/m<sup>2</sup>, 95°, Industriewäsche geeignet nach EN ISO 15797 (außer lipstick/grau)

Art. 182 408 195 pflaume  
Art. 182 409 195 lipstick  
Art. 182 410 195 navy  
Art. 183 000 195 steingrau  
Art. 184 063 195 schwarz  
Art. 184 062 195 petrol

Gr. 34-40 o.MwSt. m.MwSt.  
31,92 € 37,99 €  
Gr. 42-52 38,65 € 45,99 €



**2. Beauty Kasack Damen - asymmetrische Druckknopfleiste**  
leicht tailliert, Wickeloptik, Druckknopfleiste, Fledermausärmel mit Schlitz, 2 Seitentaschen, Schlüsselschlaufe in der rechten Tasche, Taillenaabnäher im Rückenteil, Seitenschlitze, Länge: ca. 72 cm, 50% Baumwolle/50% Polyester, 180 g/m<sup>2</sup>, 95°, Industriewäsche geeignet nach EN ISO 15797 (außer königsblau, lipstick, pink, türkis)

Art. 183 056 195 petrol  
Art. 183 057 195 pflaume  
Art. 183 058 195 lipstick  
Art. 183 059 195 navy  
Art. 183 060 195 türkis  
Art. 183 061 195 rot  
Art. 183 062 195 berry  
Art. 183 063 195 weiß  
Art. 183 064 195 apfelgrün  
Art. 183 429 195 grau  
Art. 183 430 195 pink  
Art. 183 431 195 königsblau  
Art. 183 432 195 bordeaux  
Art. 183 433 195 rosenholz  
Art. 183 434 195 schwarz  
Art. 183 435 195 steingrau

Gr. 34-40 o.MwSt. m.MwSt.  
31,92 € 37,99 €  
Gr. 42-56 38,65 € 45,99 €



pflaume



# Unsere geknöpften Beauties.

Druckknopfleiste, dezente Kontraste- und richtig strapazierfähig



1. weiß-pink weiß-türkis weiß-äpfelgrün weiß-anthrazit weiß-berry weiß-navy weiß-grau



weiß-jeansblau weiß anthrazit/äpfelgrün anthrazit/pink anthrazit/bisquit bisquit/anthrazit



2. weiß-jeansblau weiß-anthrazit anthrazit-äpfelgrün anthrazit-bisquit bisquit-anthrazit



schwarz

3. Sneaker Damen und Herren

SKECHERS MEMORY FOAM

weiß

**1. Beauty Kasack Damen - durchgeknöpft**  
V-Ausschnitt, 1/2 Arm, 1 Brust- und 2 Seitentaschen, Druckknopfverschluss, Schlüssel-schleife in der rechten Tasche, Teilungsnahte im Vorder- und Rückenteil, Seitenschlitze, Länge: ca. 75 cm, 65% Polyester/35% Baumwolle, 210 g/m<sup>2</sup>, 60°, Industrielwäsche geeignet nach EN ISO 15797 (außer weiß-pink, weiß-türkis, anthrazit-pink)  
Art. 181 452 195 weiß-pink  
Art. 181 453 195 weiß-türkis  
Art. 181 454 195 weiß-äpfelgrün  
Art. 181 451 195 weiß-anthrazit  
Art. 181 862 195 weiß-berry  
Art. 181 863 195 weiß-navy  
Art. 182 095 195 weiß-grau  
Art. 182 096 195 weiß-jeansblau  
Art. 181 450 195 weiß (95°)  
Art. 182 090 195 anthrazit-äpfelgrün  
Art. 182 091 195 anthrazit-pink

**2. Beauty Kasack Herren - durchgeknöpft**  
Stehkragen, Druckknopfverschluss, 1 Brusttasche, 2 verstärkte Seitentaschen, Schlüssel-schleife in der rechten Tasche, Seitenschlitze, Länge: ca. 75 cm, 65% Polyester/35% Baumwolle, 210 g/m<sup>2</sup>, 60°, Industrielwäsche geeignet nach EN ISO 15797  
Art. 182 101 195 weiß/jeansblau  
Art. 182 102 195 weiß/anthrazit  
Art. 184 189 195 anthrazit/äpfelgrün  
Art. 182 105 195 anthrazit/bisquit  
Art. 182 104 195 bisquit/anthrazit  
o.MwSt. m.MwSt.  
Gr. 34-40 31,92 € 37,99 €  
Gr. 42-54 38,65 € 45,99 €  
Gr. XS-M 31,92 € 37,99 €  
Gr. L-XL 38,65 € 45,99 €

**3. Sneaker Damen und Herren - Skechers**  
EN ISO 20347:2012-OB-FO-SRC, bequeme Passform, Polsterung von Rand und Zunge, Obermaterial: Textil (Mesh)/Synthetik, strapazierfähig, wasser- und schmutzabweisend, Decksohle: Textil, Innensohle: Memory Foam, Laufsohle: Gummi, leicht, flexibel, stoßdämpfend, profiliert, rutschhemmend  
**Damen Sneaker**  
Art. 163 074 195 weiß  
Art. 162 978 195 schwarz  
o.MwSt. m.MwSt.  
71,42 € 84,99 €  
Gr. 36-41  
**Herren Sneaker**  
Art. 163 075 195 weiß (ab Gr. 40)  
Art. 162 979 195 schwarz  
o.MwSt. m.MwSt.  
71,42 € 84,99 €  
Gr. 39-46 47,5; 48,5



1. Beauty Kasack Damen - durchgeknöpft

weiß-anthrazit

2. Beauty Kasack Herren - durchgeknöpft

anthrazit-bisquit



1. Beauty Kasack Damen  
- Stehkragen

**STRETCH**

95° waschbar

- Figurbetont
- Druckknopfleiste
- Eingearbeitete Brusttasche
- Stehkragen



2. navy

2. Beauty Kasack Damen  
- mit Puffärmel
- Puffärmel
  - Druckknopfleiste
  - Herzförmiger Ausschnitt
- 95° waschbar



3. Beauty Kasack Damen -  
verdeckte Druckknopfleiste

95° waschbar

- Figurbetont
- Druckknopfleiste



3. weiß

navy

berry

schwarz

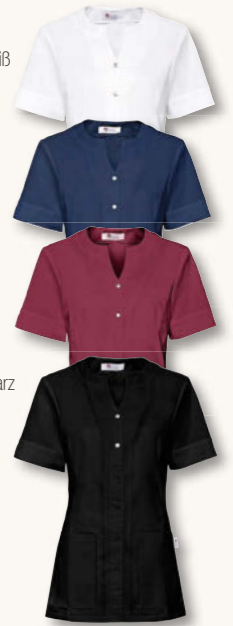

1. Beauty Kasack Damen - Stehkragen  
leicht tailliert, 1/2 Arm, Druckknopfleiste,  
2 Seitentaschen, Schlüsselschleife in der  
rechten Tasche. Länge: ca. 80 cm, 49%  
Polyester/49% Baumwolle/2% Elastolefin  
(Stretch), 200 g/m<sup>2</sup>, 95°, Industriewäsche  
geeignet nach EN ISO 15797

Art. 180 548 195	o.MwSt.	m.MwSt.
Gr. 34-40	42,01 €	49,99 €
Gr. 42-46	50,41 €	59,99 €

2. Beauty Kasack Damen - mit Puffärmel  
leicht tailliert, herzförmiger Ausschnitt, Druck-  
knopfleiste, 1/4 Arm mit abgerundetem Saum  
und Schlitz, 2 Seitentaschen, Schlüssel-  
schleife in der rechten Tasche, Teilungsnähte  
im Vorder- und Rückenteil, Seitenschlitze,  
Länge: ca. 72 cm, 50% Baumwolle/50%  
Polyester, 180 g/m<sup>2</sup>, 95°, Industriewäsche  
geeignet nach EN ISO 15797

Art. 183 393 195	weiß	m.MwSt.
Art. 183 394 195	navy	37,99 €
Art. 184 056 195	bordeaux	37,99 €
Art. 184 057 195	schwarz	45,99 €
Gr. XS-M	o.MwSt.	31,92 €
Gr. L-XL		38,65 €

3. Beauty Kasack Damen - verdeckte  
Druckknopfleiste  
leicht tailliert, Rundhalsausschnitt, Ärmelschlit-  
ze, 2 Seitentaschen, Schlüsselschleife in der  
rechten Tasche, Seitenschlitze, Länge: ca. 74  
cm, 50% Baumwolle/50% Polyester, 180 g/  
m<sup>2</sup>, 95°, Industriewäsche geeignet nach  
EN ISO 15797

Art. 182 802 195	weiß	m.MwSt.
Art. 184 004 195	navy	37,99 €
Art. 184 003 195	berry	37,99 €
Art. 184 002 195	schwarz	45,99 €
Gr. 34-40	o.MwSt.	31,92 €
Gr. 42-52		38,65 €





bordeaux

schwarz

**1. Beauty Kasack Damen - durchgeknöpft**

**95° waschbar**

- Praktische Druckknöpfe
- Schlichtes Design
- Geräumige Taschen



1.navy

königsblau

pink

apfelgrün

lipstick

petrol

schwarz

bordeaux

berry

weiß

**1. Beauty Kasack Damen - durchgeknöpft**

V-Ausschnitt, 1 Brusttasche, 2 Seitentaschen, Schlüsselschleife in der rechten Tasche, Seitenschlitze, Länge: ca. 75 cm, 50% Baumwolle/50% Polyester, 180 g/m<sup>2</sup>, 95°, Industriewäsche geeignet nach EN ISO 15797 (außer königsblau, lipstick, pink)

Art. 181 849 195	navy		
Art. 181 215 195	königsblau		
Art. 181 216 195	pink		
Art. 181 217 195	apfelgrün		
Art. 180 901 195	lipstick		
Art. 181 345 195	petrol		
Art. 184 061 195	schwarz		
Art. 184 060 195	bordeaux		
Art. 184 059 195	berry		
Art. 184 058 195	weiß		
		o.MwSt.	m.MwSt.
Gr. 34-40		31,92 €	37,99 €
Gr. 42-56		38,65 €	45,99 €

**2. Beauty Kasack Damen - durchgeknöpft**

V-Ausschnitt, 1 Brust-, 2 Seitentaschen, Seitenschlitze. Länge: ca. 75 cm, 65% Polyester/35% Baumwolle, 210 g/m<sup>2</sup>, 95°

Art. 504 376 195	65% Polyester/ 35% Baumwolle		
	Industriewäsche geeignet nach EN ISO 15797		
		o.MwSt.	m.MwSt.
Gr. 34-40		25,20 €	29,99 €
Gr. 42-60		30,24 €	35,99 €
Art. 504 380 195	100% Baumwolle		
		o.MwSt.	m.MwSt.
Gr. 34-40		25,20 €	29,99 €
Gr. 42-60		30,24 €	35,99 €



Eleganter V-Ausschnitt

Praktische Brusttasche

95° waschbar

2 Große Seitentaschen

**2. Beauty Kasack Damen - durchgeknöpft, je ab**

**29,99**



# Sommerliche Stretch-Kasacks.

Frische Farben, unterschiedliche Styles für Sie und Ihn. Das leichte Stretchmaterial bietet viel Bewegungsfreiheit und trägt sich angenehm leicht. Finden Sie das Richtige für Ihr Team – probieren Sie es aus!



1. königsblau curaçao apfelgrün navy bordeaux pflaume pink himmelblau weiß petrol



2. königsblau petrol curaçao apfelgrün navy bordeaux pflaume pink



3. königsblau petrol curaçao apfelgrün navy bordeaux pflaume pink



4. weiß navy pflaume himmelblau petrol



3. Stretch Schlupfkasack Unisex

2. Stretch Schlupfkasack Damen

1. Stretch Kasack Damen

4. Stretch Kasack Herren

## 1. Stretch Kasack Damen - durchgeknöpft

leicht tailliert, Druckknopfleiste, 2 Seitentaschen, Schlüsselschleife in der rechten Tasche, Teilungsnähte im Vorder- und Rückenteil, Seitenschlitze, Länge: ca. 72 cm, 49% Baumwolle/48% Polyester/3% Elastolefin (Stretch), 150 g/m<sup>2</sup>, 60°, Industriewäsche geeignet nach EN ISO 15797 (außer pink)

Art. 182 928 195	königsblau	
Art. 182 924 195	curaçao	
Art. 182 927 195	apfelgrün	
Art. 182 925 195	navy	
Art. 182 922 195	bordeaux	
Art. 182 923 195	pflaume	
Art. 182 921 195	pink	
Art. 183 920 195	himmelblau	
Art. 183 923 195	weiß	
Art. 184 089 195	petrol	
Gr. 34-40		o.MwSt. 33,61 € m.MwSt. 39,99 €
Gr. 42-52		o.MwSt. 40,33 € m.MwSt. 47,99 €

## 2. Stretch Schlupfkasack Damen - V-Ausschnitt

Passennaht im Vorderteil, 2 Seitentaschen, Arm- und Seitenschlitze, Taillenabnäher im Vorder- und Rückenteil, Länge: ca. 72 cm, 49% Baumwolle/48% Polyester/3% Elastolefin (Stretch), 150 g/m<sup>2</sup>, 60°, Industriewäsche geeignet nach EN ISO 15797 (außer pink)

Art. 184 037 195	petrol	
Art. 184 036 195	königsblau	
Art. 184 038 195	curaçao	
Art. 184 039 195	apfelgrün	
Art. 184 040 195	navy	
Art. 184 043 195	pink	
Art. 184 041 195	bordeaux	
Art. 184 042 195	pflaume	
	o.MwSt.	m.MwSt.
Gr. XS-M	28,56 €	33,99 €
Gr. L-5XL	34,45 €	40,99 €

## 3. Stretch Schlupfkasack Unisex - V-Ausschnitt

Passennaht im Vorderteil, 1 Brusttasche, 2 Seitentaschen, Seitenschlitze, Länge: ca. 74 cm, 49% Baumwolle/48% Polyester/3% Elastolefin (Stretch), 150 g/m<sup>2</sup>, 60°, Industriewäsche geeignet nach EN ISO 15797 (außer pink)

Art. 182 242 195	königsblau	
Art. 183 453 195	petrol	
Art. 182 237 195	curaçao	
Art. 182 239 195	apfelgrün	
Art. 182 945 195	navy	
Art. 182 944 195	bordeaux	
Art. 183 428 195	pflaume	
Art. 182 240 195	pink	
	o.MwSt.	m.MwSt.
Gr. XS-M	28,56 €	33,99 €
Gr. L-4XL	34,45 €	40,99 €

## 4. Stretch Kasack Herren - durchgeknöpft

Stehkragen, Druckknopfleiste, 1 Brusttasche, 2 Seitentaschen, Schlüsselschleife in der rechten Tasche, Passennaht im Vorder- und Rückenteil, Seitenschlitze, Länge: ca. 75 cm, 49% Baumwolle/48% Polyester/3% Elastolefin (Stretch), 150 g/m<sup>2</sup>, 60°, Industriewäsche geeignet nach EN ISO 15797

Art. 183 037 195	weiß	
Art. 183 039 195	navy	
Art. 183 040 195	pflaume	
Art. 183 041 195	himmelblau	
Art. 184 091 195	petrol	
	o.MwSt.	m.MwSt.
Gr. 46-50	33,61 €	39,99 €
Gr. 52-56	40,33 €	47,99 €



# Fröhliche Motive.

je ab **39,99**



Leichter Schlupfkasack  
Damen - Alloverprint

Motiv Health & Care

Langarmshirt siehe  
Seite 46.

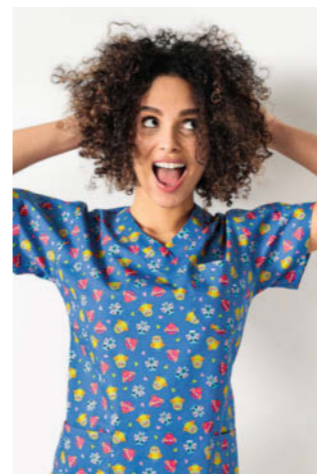

Motiv Eule



Motiv Vogel



Motiv Schmetterling



Motiv Katze



navy-petrolblau



apfelgrün-navy



weiß-blau-grau



Motiv Zahn

Leichter Schlupfkasack Damen -  
Alloverprint  
V-Ausschnitt, Schlüsselschleife in der rechten  
Tasche, 2 Seitentaschen, 1 Brusttasche,  
Seitenschlitze, Länge: ca. 69 cm, 65%  
Polyester/35% Baumwolle, 115 g/m<sup>2</sup>, 60°  
Art. 182 918 195 Motiv Eule  
Art. 182 919 195 Motiv Vogel  
Art. 183 276 195 Motiv Schmetterling  
Art. 183 500 195 Motiv Katze  
Art. 182 312 195 navy-petrolblau  
Art. 182 916 195 apfelgrün-navy  
Art. 181 706 195 weiß-blau-grau  
Art. 183 603 195 Motiv Zahn  
Art. 183 565 195 Motiv Health & Care  
o.MwSt. m.MwSt.  
Gr. 34-40 33,61 € 39,99 €  
Gr. 42-58 40,33 € 47,99 €



# Baumwoll Schlupfkasacks.

Im Doppelpack für Sie & Ihn

Doppel-  
pack



weiß

aquarelle

türkis

light blue

pacific

light navy

navy

pflaume

apfelgrün

grün

berry

pink



**Baumwoll Schlupfkasack Unisex - Doppelpack**  
 Passennaht im Vorder- und Rückenteil, V-Ausschnitt, 1 Brusttasche,  
 2 Seitentaschen, Seitenschlitze, Länge:  
 ca. 70 cm, 100% Baumwolle (Leinwand-  
 bindung), 190 g/m<sup>2</sup>, 60°, Industriewäsche  
 geeignet nach EN ISO 15797 (außer pink)  
 Art. 179 703 195 weiß  
 Art. 127 114 195 aquarelle  
 Art. 182 235 195 türkis

Art. 127 112 195 light blue  
 Art. 127 113 195 pacific  
 Art. 127 573 195 light navy  
 Art. 183 586 195 navy  
 Art. 182 231 195 pflaume  
 Art. 182 234 195 apfelgrün  
 Art. 183 560 195 grün  
 Art. 182 236 195 berry  
 Art. 182 233 195 pink  
 Gr. XS-M  
 Gr. L-5XL

o.MwSt. m.MwSt.  
 42,01 € 49,99 €  
 50,41 € 59,99 €



Unisex  
 Schlupfkasack im  
 Doppelpack je nur  
**49,99**



Longshirt siehe  
Seite 110.

CORE Shirt Polokragen  
siehe Seite 40.

Poloshirt siehe  
Seite 108.

Longshirt siehe  
Seite 108.

CORE Shirt Damen  
siehe Seite 44.

# Shirts & Sweats

In vielen Farben, Formen und  
Längen. Hochwertige und weiche  
Materialien sorgen für ein  
komfortables Tragegefühl.



# Baumwollshirts mit Stretch, 60° waschbar

1. rosenholz rot lipstick berry pink bordeaux pflaume navy petrolblau aqua green petrol



Piqué

türkis königsblau apfelgrün sonnengelb weiß himmelblau wiesengrün schwarz gelb erzgrau steingrau

2. rosenholz rot lipstick berry pink sonnengelb bordeaux pflaume navy petrolblau



Piqué

aqua green petrol türkis königsblau apfelgrün weiß himmelblau wiesengrün schwarz steingrau

3. navy königsblau türkis petrol bordeaux steingrau schwarz weiß



Piqué

## 1. Stretch Shirt Damen - Polokragen

leicht tailliert, Polokragen, Seitenschlitze, Länge: ca. 62 cm, 96% Baumwolle/4% Elasthan (Stretch), 215 g/m<sup>2</sup>, 60°

Art. 181 368 195	rosenholz
Art. 135 020 195	rot
Art. 180 976 195	lipstick
Art. 179 217 195	berry
Art. 179 925 195	pink
Art. 179 848 195	bordeaux
Art. 181 745 195	pflaume
Art. 179 218 195	navy
Art. 181 744 195	petrolblau
Art. 181 548 195	aqua green
Art. 181 369 195	petrol
Art. 179 220 195	türkis
Art. 180 979 195	königsblau
Art. 179 736 195	apfelgrün
Art. 181 743 195	sonnengelb
Art. 179 219 195	weiß
Art. 183 035 195	himmelblau
Art. 183 193 195	wiesengrün
Art. 135 019 195	schwarz
Art. 179 877 195	gelb
Art. 193 002 195	erzgrau
Art. 183 036 195	steingrau

Gr. 34/36, 38/40	26,88 €	m.MwSt.	31,99 €
Gr. 42/44, 46/48	32,76 €		38,99 €
50/52, 54/56			

## 2. Stretch Longshirt Damen - Polokragen

leicht tailliert, Polokragen, Knopfleiste, Seitenschlitze, Länge: ca. 72 cm, 96% Baumwolle/4% Elasthan (Stretch), 215 g/m<sup>2</sup>, 60°

Art. 181 366 195	rosenholz
Art. 181 885 195	rot
Art. 180 980 195	lipstick
Art. 179 836 195	berry
Art. 179 837 195	pink
Art. 181 886 195	sonnengelb
Art. 183 027 195	bordeaux
Art. 181 887 195	pflaume
Art. 179 835 195	navy
Art. 181 888 195	petrolblau
Art. 181 550 195	aqua green
Art. 181 367 195	petrol
Art. 179 839 195	türkis
Art. 180 983 195	königsblau
Art. 179 840 195	apfelgrün
Art. 179 838 195	weiß
Art. 183 029 195	himmelblau
Art. 183 194 195	wiesengrün
Art. 183 460 195	schwarz
Art. 183 030 195	steingrau

Gr. 34/36, 38/40	31,92 €	m.MwSt.	37,99 €
Gr. 42/44, 46/48	38,65 €		45,99 €
50/52, 54/56			

## 3. Stretch Shirt Herren - Polokragen

Polokragen, Knopfleiste, Seitenschlitze, Länge: ca. 72 cm, 96% Baumwolle/4% Elasthan (Stretch), 215 g/m<sup>2</sup>, 60°

Art. 181 651 195	navy
Art. 183 940 195	königsblau
Art. 183 944 195	türkis
Art. 183 943 195	petrol
Art. 183 939 195	bordeaux
Art. 183 941 195	steingrau
Art. 183 942 195	schwarz
Art. 181 543 195	weiß

Gr. XS-M	26,88 €	m.MwSt.	31,99 €
Gr. L-4XL	32,76 €		38,99 €

STRETCH

## 3. Stretch Shirt Herren - Polokragen

navy

## 1. Stretch Shirt Damen - Polokragen

navy

## 2. Stretch Longshirt Damen - Polokragen

navy



KAERE Hosen für Sie & Ihn siehe Seite 12.



# Piqué-Longshirts, hoher Baumwoll- anteil



**1. Piqué Longshirt Damen - mit Kragen**  
leicht tailliert, 1/2 Arm, V-Ausschnitt mit Kragen, 2 Taschen, Seitenschlitze, Länge: ca. 71 cm, 60% Baumwolle/40% Polyester (Piqué), 220 g/m<sup>2</sup>, 60°  
 Art. 180 574 195 türkis  
 Art. 180 573 195 berry  
 Art. 180 572 195 apfelgrün  
 Art. 180 972 195 lipstick  
 Art. 184 093 195 bordeaux  
 Art. 181 441 195 rosenholz  
 Art. 180 772 195 pink  
 Art. 180 571 195 navy

Art. 180 974 195 curaçao  
 Art. 180 975 195 königsblau  
 Art. 181 442 195 petrol  
 Art. 180 570 195 weiß  
 Art. 181 919 195 pflaume  
 Art. 181 920 195 aqua green  
 Art. 181 918 195 rosy pink  
 Art. 183 461 195 schwarz  
 o.MwSt. m.MwSt.  
 Gr. 34/36, 38/40 31,92 € 37,99 €  
 Gr. 42/44, 46/48 38,65 € 45,99 €  
 50/52, 54/56  
 58/60



V- Ausschnitt  
mit Kragen

2 Seiten-  
taschen

Piqué

**1. Piqué Longshirt Damen -  
mit Kragen**

60° waschbar



Piqué

**2. Piqué Longshirt Damen - Polokragen**  
leicht tailliert, Polokragen, Knopfleiste, 2 Taschen, Seitenschlitze, Kontraststreifen am Kragen und Ärmel, Länge: ca. 73 cm, 96% Baumwolle/4% Elasthan (Piqué), 215 g/m<sup>2</sup>, 40°  
 Art. 181 763 195 weiß-navy  
 Art. 181 765 195 berry  
 Art. 181 764 195 navy  
 Art. 181 767 195 türkis  
 Art. 181 768 195 pflaume  
 Art. 184 073 195 petrol (bis Gr.54/56)  
 o.MwSt. m.MwSt.  
 Gr. 34/36, 38/40 31,92 € 37,99 €  
 Gr. 42/44, 46/48 38,65 € 45,99 €  
 50/52



Piqué

**3. Stretch Shirt Damen - 1/1 Arm mit  
Polokragen**

leicht tailliert, Seitenschlitze, Länge: ca. 62 cm, 96% Baumwolle/4% Elasthan (Stretch), 215 g/m<sup>2</sup>, 60°  
 Art. 193 001 195 erzgrau (bis Gr. 46/48)  
 Art. 195 701 195 schwarz (bis Gr. 46/48)  
 Art. 179 927 195 navy  
 Art. 179 932 195 weiß  
 o.MwSt. m.MwSt.  
 Gr. 34/36, 38/40 31,92 € 37,99 €  
 Gr. 42/44, 46/48 38,65 € 45,99 €  
 50/52, 54/56



**2. Piqué Longshirt Damen -  
Polokragen**



**3. Stretch Shirt Damen -  
1/1 Arm mit Polokragen**





## Piqué-Longshirts



**1. Piqué Longshirt Damen - V-Ausschnitt**  
leicht tailliert, Druckknopfleiste, 1/2 Arm, 2 Seitentaschen, Seitenschlitze, Länge: ca. 72 cm, 60% Baumwolle/40% Polyester (Piqué), 220 g/m<sup>2</sup>, 60°

Art. 183 196 195	weiß	
Art. 183 197 195	navy	
Art. 183 198 195	lipstick	
Art. 183 201 195	himmelblau	
Art. 184 078 195	apfelgrün	
Art. 184 080 195	petrol	
Art. 184 079 195	berry	
Art. 184 082 195	bordeaux	
Art. 184 081 195	schwarz	

Gr. XS-M	31,92 €	m.MwSt. 37,99 €
Gr. L-XXL	38,65 €	45,99 €

1. Piqué Longshirt Damen - V-Ausschnitt, je ab

# 37,99

60° waschbar

## mit Baumwolle



**2. Piqué Longshirt Damen - diagonalen Ausschnitt**  
leicht tailliert, 1/2 Arm, 2 Taschen, hinten länger, Saum abgerundet, Seitenschlitze, Länge: ca. 71 cm, 60% Baumwolle/40% Polyester (Piqué), 220 g/m<sup>2</sup>, 60°

Art. 180 988 195	curaçao	
Art. 183 183 195	navy	
Art. 180 990 195	weiß	
Art. 183 184 195	bordeaux	
Art. 180 989 195	königsblau	
Art. 183 185 195	wiesengrün	
Art. 184 076 195	apfelgrün	
Art. 184 075 195	petrol	
Art. 184 074 195	berry	
Art. 184 077 195	schwarz	

Gr. 34/36, 38/40	31,92 €	m.MwSt. 37,99 €
Gr. 42/44, 46/48, 50/52	38,65 €	45,99 €

2. Piqué Longshirt Damen - diagonalen Ausschnitt, je ab

# 37,99

60° waschbar

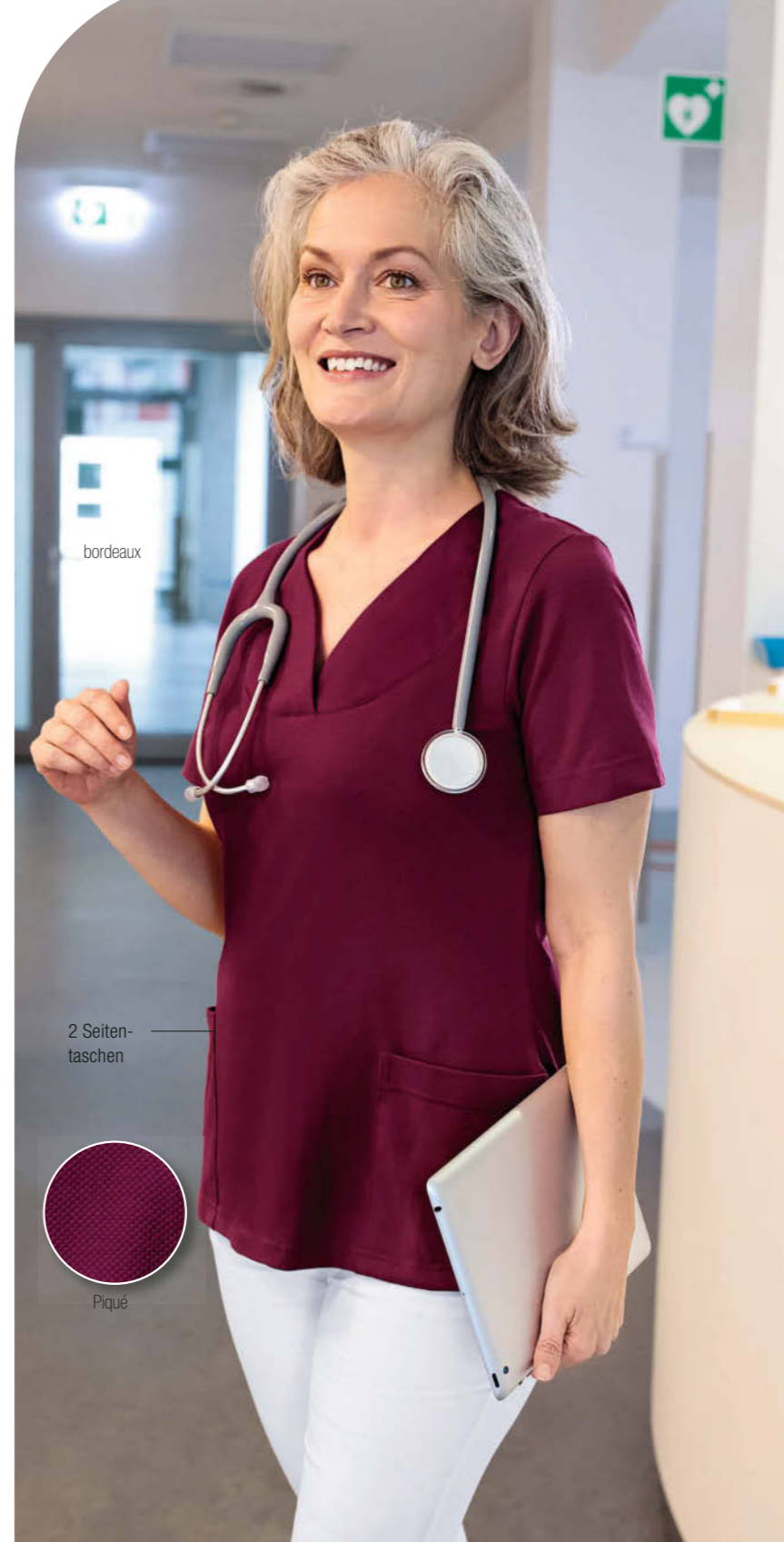

2 Seitentaschen



Piqué



1. Stretch Shirt Damen - Stehkragen  
himmelblau  
60° waschbar



weiß



1. weiß navy himmelblau berry bordeaux petrol apfelgrün schwarz

1. Stretch Shirt Damen - Stehkragen

leicht tailliert, 1/2 Arm, Länge: ca. 65 cm, 95% Baumwolle/5% Elasthan (Single Jersey), 185 g/m<sup>2</sup>, 60°

Art. 182 869 195	weiß
Art. 182 871 195	navy
Art. 183 187 195	himmelblau
Art. 183 188 195	berry
Art. 183 189 195	bordeaux
Art. 184 071 195	petrol
Art. 184 072 195	apfelgrün
Art. 182 870 195	schwarz

Gr. 34/36-38/40	o.MwSt.	m.MwSt.
Gr. 42/44-50/52	20,16 €	23,99 €
	24,36 €	28,99 €

2. CORE Shirt Damen  
1/1 Arm  
navy  
60° waschbar



3. CORE Shirt Damen  
3/4 Arm  
türkis  
60° waschbar

2. CORE Shirt Damen - 1/1 Arm  
leicht tailliert, Rundhalsausschnitt, Länge: ca. 66 cm, 95% Baumwolle/5% Elasthan (Stretch), 185 g/m<sup>2</sup>, 60°

Art. 183 566 195	weiß
Art. 183 568 195	schwarz
Art. 183 571 195	türkis
Art. 183 572 195	königsblau
Art. 183 567 195	navy
Art. 184 067 195	petrol
Art. 183 569 195	apfelgrün
Art. 183 570 195	berry
Art. 184 068 195	bordeaux

Gr. XS-M	o.MwSt.	m.MwSt.
Gr. L-3XL	19,32 €	22,99 €
	23,52 €	27,99 €

3. CORE Shirt Damen - 3/4 Arm  
leicht tailliert, Rundhalsausschnitt, Länge: ca. 66 cm, 95% Baumwolle/5% Elasthan (Stretch), 185 g/m<sup>2</sup>, 60°

Art. 183 573 195	weiß
Art. 183 575 195	schwarz
Art. 183 578 195	türkis
Art. 183 579 195	königsblau
Art. 183 574 195	navy
Art. 184 069 195	petrol
Art. 183 576 195	apfelgrün
Art. 183 577 195	berry
Art. 184 070 195	bordeaux

Gr. XS-M	o.MwSt.	m.MwSt.
Gr. L-3XL	19,32 €	22,99 €
	23,52 €	27,99 €

Stretch Baumwollshirts ab 22,99

2. schwarz weiß türkis königsblau navy petrol apfelgrün berry bordeaux



1/1 Arm



3/4 Arm

3. schwarz weiß türkis königsblau navy petrol apfelgrün berry bordeaux





1. + 2. Damen und Herren Shirt, je ab  
**29,99**  
 60° waschbar



**1. Stretch Shirt Damen - Polokragen**  
 leicht tailliert, Polokragen, Seitenschlitze,  
 Länge: ca. 62 cm, 95% Baumwolle/5%  
 Elasthan (Single-Jersey), 185 g/m<sup>2</sup>, 60°  
 Art. 182 473 195 navy  
 Art. 182 475 195 weiß  
 Art. 182 476 195 petrol  
 Art. 182 478 195 berry  
 Art. 184 027 195 bordeaux  
 Art. 184 026 195 schwarz  
 o.MwSt. m.MwSt.  
 Gr. 34/36, 38/40 25,20 € 29,99 €  
 Gr. 42/44, 46/48 30,24 € 35,99 €  
 50/52, 54/56

**2. Stretch Shirt Herren - Polokragen**  
 gerade Form, Polokragen, Seitenschlitze,  
 Länge: ca. 72 cm, 95% Baumwolle/5%  
 Elasthan (Single-Jersey), 185 g/m<sup>2</sup>, 60°  
 Art. 182 461 195 navy  
 Art. 182 464 195 weiß  
 Art. 182 465 195 petrol  
 Art. 182 467 195 berry  
 Art. 184 029 195 bordeaux  
 Art. 184 028 195 schwarz  
 o.MwSt. m.MwSt.  
 Gr. XS-M 25,20 € 29,99 €  
 Gr. L-XXL 30,24 € 35,99 €

**3. Stretch Shirt Damen - Polokragen**  
 leicht tailliert, kontrastfarbiger Unter-  
 kragen, Knopfleiste und Ärmelsaum in  
 Kontrastfarbe, Seitenschlitze, Länge: ca. 62 cm, 95%  
 Baumwolle/5% Elasthan (Single-Jersey),  
 185 g/m<sup>2</sup>, 60°  
 Art. 181 820 195 weiß  
 Art. 181 821 195 navy  
 Art. 181 823 195 pflaume  
 Art. 181 824 195 apfelgrün  
 Art. 181 825 195 türkis  
 Art. 181 978 195 dunkelgrau melange  
 Art. 182 389 195 berry  
 Art. 182 387 195 petrol  
 Art. 182 388 195 königsblau  
 Art. 182 385 195 aqua green  
 o.MwSt. m.MwSt.  
 Gr. 34/36, 38/40 25,20 € 29,99 €  
 Gr. 42/44, 46/48 30,24 € 35,99 €  
 50/52, 54/56

**4. Stretch Shirt Herren - Polokragen**  
 in gerader Form, kontrastfarbiger Unter-  
 kragen, Knopfleiste und Ärmelsaum in Kon-  
 trast, Seitenschlitze, Länge: ca. 72 cm, 95%  
 Baumwolle/5% Elasthan (Single-Jersey),  
 185 g/m<sup>2</sup>, 60°  
 Art. 181 826 195 weiß  
 Art. 181 827 195 navy  
 Art. 181 828 195 pflaume  
 Art. 181 829 195 apfelgrün  
 Art. 181 830 195 türkis  
 Art. 181 979 195 dunkelgrau melange  
 Art. 182 383 195 berry  
 Art. 182 380 195 petrol  
 Art. 182 381 195 königsblau  
 Art. 182 377 195 aqua green  
 o.MwSt. m.MwSt.  
 Gr. XS-M 25,20 € 29,99 €  
 Gr. L-3XL 30,24 € 35,99 €



3. + 4. Damen und Herren Shirt, je ab  
**29,99**  
 60° waschbar





# Baumwoll Ringelshirts mit Stretch.

1/2 Arm oder 3/4 Arm, 60° waschbar

1. Kapuzenshirt Damen

**STRETCH**

— 3/4 Arm



1. weiß    2. apfelgrün    3. bordeaux    4. pink    5. blau    6. navy

2. Shirt Damen

**STRETCH**

— 1/2 Arm



1. weiß    2. apfelgrün    3. bordeaux    4. pink    5. blau    6. navy    7. türkis

3. Longshirt Damen

**STRETCH**

— 3/4 Arm



1. weiß    2. apfelgrün    3. bordeaux    4. pink    5. blau    6. navy    7. türkis

**1. Kapuzenshirt Damen - 3/4 Arm**  
 leicht tailliert, Kapuze mit Kordel,  
 Saum leicht gerundet, Länge: ca. 68 cm,  
 95% Baumwolle/5% Elasthan (Stretch), 180  
 g/m<sup>2</sup>, 60°  
 Art. 183 177 195 weiß  
 Art. 183 182 195 apfelgrün  
 Art. 183 178 195 bordeaux  
 Art. 183 179 195 pink  
 Art. 183 181 195 blau  
 Art. 183 180 195 navy

o.MwSt.	m.MwSt.
Gr. XS-M 25,20 €	29,99 €
Gr. L-XXL 30,24 €	35,99 €

**2. Shirt Damen - 1/2 Arm**  
 Rundhalsausschnitt, leicht tailliert,  
 Länge: ca. 63 cm, 95% Baumwolle/5%  
 Elasthan (Single Jersey), 180 g/m<sup>2</sup>, 60°  
 Art. 181 967 195 weiß  
 Art. 181 964 195 apfelgrün  
 Art. 182 509 195 bordeaux  
 Art. 181 966 195 pink  
 Art. 182 507 195 blau  
 Art. 181 963 195 navy  
 Art. 181 965 195 türkis

o.MwSt.	m.MwSt.
Gr. XS-M 19,32 €	22,99 €
Gr. L-XXL 23,52 €	27,99 €

**3. Longshirt Damen - 3/4 Arm**  
 leicht tailliert, Länge: ca. 70 cm,  
 95% Baumwolle/5% Elasthan (Stretch),  
 180 g/m<sup>2</sup>, 60°  
 Art. 180 453 195 weiß  
 Art. 179 809 195 apfelgrün  
 Art. 180 045 195 bordeaux  
 Art. 179 811 195 pink  
 Art. 179 550 195 blau  
 Art. 181 371 195 navy  
 Art. 180 043 195 türkis

o.MwSt.	m.MwSt.
Gr. XS-M 24,36 €	28,99 €
Gr. L-XXL 29,40 €	34,99 €







1. Damen Shirt, je ab  
**19,99**  
schwarz



2. Herren Shirt, je ab  
**19,99**  
nachtblau

# Industriewäsche geeignet nach EN ISO 15797

1. weiß



schwarz



rot



nachtblau



**1. Shirt Damen - 1/2 Arm**  
leicht tailliert, Rundhalsausschnitt, Seitenschlitze, Länge ca. 67 cm, 60% Baumwolle/40% Polyester, 220 g/m<sup>2</sup>, 60°, Industriewäsche geeignet nach EN ISO 15797  
Art. 180 124 195 weiß  
Art. 180 125 195 rot  
Art. 180 126 195 nachtblau  
Art. 180 127 195 schwarz  
o.MwSt. m.MwSt.  
Gr. XS-M 16,80 € 19,99 €  
Gr. L-6XL 20,16 € 23,99 €

**2. Shirt Herren - 1/2 Arm**  
Rundhalsausschnitt, Länge ca. 73 cm, 60% Baumwolle/40% Polyester, 220 g/m<sup>2</sup>, 60°, Industriewäsche geeignet nach EN ISO 15797  
Art. 180 120 195 weiß  
Art. 180 121 195 rot  
Art. 180 122 195 nachtblau  
Art. 180 123 195 schwarz  
o.MwSt. m.MwSt.  
Gr. XS-M 16,80 € 19,99 €  
Gr. L-6XL 20,16 € 23,99 €

2. weiß



schwarz



rot



nachtblau



**3. Piqué Shirt Damen - Polokragen**  
leicht tailliert, Polokragen, Knopfleiste, Bündchen am Ärmelsaum, Seitenschlitze. Länge ca. 69 cm, 50% Baumwolle/50% Polyester (Piqué), 220 g/m<sup>2</sup>, 60°, Industriewäsche geeignet nach EN ISO 15797  
Art. 180 133 195 weiß  
Art. 180 134 195 schwarz  
Art. 199 369 195 grau melange  
Art. 180 137 195 nachtblau  
Art. 180 136 195 bordeaux  
Art. 180 135 195 rot  
Art. 199 424 195 azurblau  
Art. 199 602 195 lime  
Art. 199 423 195 hellblau  
Art. 199 520 195 dunkelgrün  
Art. 199 955 195 dunkelgrau  
o.MwSt. m.MwSt.  
Gr. XS-M 28,56 € 33,99 €  
Gr. L-4XL 34,45 € 40,99 €

**4. Piqué Shirt Herren - Polokragen**  
Polokragen, Knopfleiste, Bündchen am Ärmelsaum, 1 Brusttasche, Länge ca. 75 cm, 50% Baumwolle/50% Polyester (Piqué), 220 g/m<sup>2</sup>, 60°, Industriewäsche geeignet nach EN ISO 15797  
Art. 180 128 195 weiß (ab XXS)  
Art. 180 129 195 schwarz  
Art. 199 368 195 grau melange  
Art. 180 132 195 nachtblau  
Art. 180 131 195 bordeaux  
Art. 180 130 195 rot  
Art. 199 426 195 azurblau  
Art. 199 581 195 lime  
Art. 199 725 195 hellblau  
Art. 199 767 195 dunkelgrün  
Art. 199 956 195 dunkelgrau  
o.MwSt. m.MwSt.  
Gr. XS-M 28,56 € 33,99 €  
Gr. L-6XL 34,45 € 40,99 €



3. Piqué Shirt Damen -  
Polokragen  
**33,99**  
hellblau

4. Piqué Shirt Herren -  
Polokragen  
**33,99**  
hellblau



3.-+4. weiß schwarz grau melange nachtblau bordeaux rot azurblau lime hellblau dunkelgrün dunkelgrau



# Comfort Stretch Hosen.

Für jede Figur die passende Form

Der Name ist Programm: Mit Comfort Stretch haben wir ein Gewebe entwickelt, das auf den ersten Blick dem einer Jeans ähnelt. Im Unterschied zu dem ultrafesten Arbeiterstoff aus längst vergangenen amerikanischen Goldgräberzeiten haben wir jedoch jede Menge Stretch- und Flauscheffekte mit reingepackt.

So sind unsere Klinik-erprobten Hosen nicht nur fantastisch flexibel, sondern bringen auch ein super angenehmes Tragegefühl auf der Haut mit. Der hohe Baumwollanteil nimmt Feuchtigkeit auf, die zusätzliche Polyesterermischung garantiert deutlich erhöhte Langlebigkeit: So sind alle unsere weißen Modelle grundsätzlich bei 60 Grad waschbar und Industrieräsche geeignet nach EN ISO 15797.

Kurz: Grandios komfortable Hosen, die Sie bestimmt auch gern in Ihrer Freizeit tragen werden.

Jogpants Herren  
siehe Seite 128.

5-Pocket Form  
siehe Seite 124.

Strickbund Hose  
siehe Seite 130.

Curved Fit Hose  
siehe Seite 132.

Chino Hose  
siehe Seite 126.



Shirts siehe  
Seite 40.



1. Comfort Stretch Hose  
Herren

2. Comfort Stretch Hose  
Herren

Schlankes Bein

Gerades Bein

FIGURBETONTE  
PASSFORM



NORMALE  
PASSFORM



Shirts siehe  
Seite 108.



3. Comfort Stretch Hose  
Damen

4. Comfort Stretch Hose  
Damen

Gerades Bein

Schlankes Bein

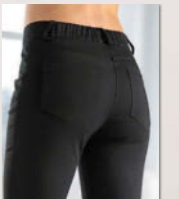

Teilgummi im Rücken,  
rutscht nicht

FIGURBETONTE  
PASSFORM



## Bestseller 5-Pocket Hosen für Sie & Ihn super elastisch und ultrabequem

5-Pocket, 65% Baumwolle/30% Polyester/5% Elasthan (Satin-Stretch), 275 g/m<sup>2</sup>, 30°,  
Farbe weiß: 60° Industriewäsche geeignet nach EN ISO 15797



grau navy schwarz weiß

**1. Comfort Stretch 5-Pocket Hose  
Herren - schlankes Bein**  
Schriftlänge: ca. 84 cm  
Art. 183 551 195 grau  
Art. 183 120 195 navy  
Art. 183 552 195 schwarz  
Art. 182 733 195 weiß (60°)

Gr. 44-50	o.MwSt.	52,93 €	m.MwSt.	62,99 €
Gr. 52-58	o.MwSt.	63,86 €	m.MwSt.	75,99 €

**2. Comfort Stretch 5-Pocket Hose  
Herren - gerades Bein**

Art. 183 808 195 grau  
Art. 183 809 195 navy  
Art. 183 810 195 schwarz  
Art. 183 728 195 weiß (60°)

**Kurze Größe**

Gr. 23-25  
Gr. 26-29

**Normale Größe**

Gr. 46-50  
Gr. 52-60

**Lange Größe**

Gr. 94-102  
Gr. 106-110

Schriftlänge ca. 78 cm	o.MwSt.	52,93 €	m.MwSt.	62,99 €
	o.MwSt.	63,86 €	m.MwSt.	75,99 €

Schriftlänge ca. 82 cm	o.MwSt.	52,93 €	m.MwSt.	62,99 €
	o.MwSt.	63,86 €	m.MwSt.	75,99 €

Schriftlänge ca. 87 cm	o.MwSt.	52,93 €	m.MwSt.	62,99 €
	o.MwSt.	63,86 €	m.MwSt.	75,99 €

**3. Comfort Stretch 5-Pocket Hose  
Damen - gerades Bein**

Art. 183 550 195 grau  
Art. 182 891 195 navy  
Art. 182 890 195 schwarz  
Art. 182 423 195 weiß (60°)

**Normale Größe**

Gr. 32-40  
Gr. 42-54

**Lange Größe**

Gr. 68-80  
Gr. 84-96

Schriftlänge 78 cm	o.MwSt.	52,93 €	m.MwSt.	62,99 €
	o.MwSt.	63,86 €	m.MwSt.	75,99 €

Schriftlänge 84 cm	o.MwSt.	52,93 €	m.MwSt.	62,99 €
	o.MwSt.	63,86 €	m.MwSt.	75,99 €

**4. Comfort Stretch 5-Pocket Hose  
Damen - schlankes Bein**

Art. 183 549 195 grau  
Art. 182 893 195 navy  
Art. 182 892 195 schwarz  
Art. 182 425 195 weiß (60°)

**Normale Größe**

Gr. 32-40  
Gr. 42-54

**Lange Größe**

Gr. 68-80  
Gr. 84-96

Schriftlänge 78 cm	o.MwSt.	52,93 €	m.MwSt.	62,99 €
	o.MwSt.	63,86 €	m.MwSt.	75,99 €

Schriftlänge 84 cm	o.MwSt.	52,93 €	m.MwSt.	62,99 €
	o.MwSt.	63,86 €	m.MwSt.	75,99 €



# Chino Hosen für Sie & Ihn

Ein ideales Outfit für den Beruf - trägt man auch gerne in der Freizeit.  
Macht jede Bewegung mit!

Chino, schlankes Bein, 2 Seitentaschen, 2 Gesäßtaschen, 65% Baumwolle/30% Polyester/5% Elasthan (Satin Stretch),  
275 g/m<sup>2</sup>, 30°, Farbe weiß: 60° Industriewäsche geeignet nach EN ISO 15797



1. schwarz navy weiß

2. schwarz navy weiß

## 1. Comfort Stretch Hose Damen - Chino Style

Schrittlänge: ca. 76 cm  
 Art. 193 267 195 schwarz  
 Art. 193 266 195 navy  
 Art. 183 465 195 weiß (60°)  
 o.MwSt. m.MwSt.  
 Gr. 34-40 50,41 € 59,99 €  
 Gr. 42-48 60,50 € 71,99 €

## 2. Comfort Stretch Hose Herren - Chino Style

Schrittlänge: ca. 82 cm  
 Art. 193 269 195 schwarz  
 Art. 193 268 195 navy  
 Art. 183 466 195 weiß (60°)  
 o.MwSt. m.MwSt.  
 Gr. 46-50 50,41 € 59,99 €  
 Gr. 52-56 60,50 € 71,99 €

### Material Comfort Stretch

- Super elastisch
- Edler Glanz
- Bequem & formstabil
- Softes Gewebe



Poloshirts  
siehe Seite 108.

1. Comfort Stretch Hose Damen - Chino Style

2. Comfort Stretch Hose Herren - Chino Style





# Comfort Stretch Jogpants.

Für Sie & Ihn - Der ideale Begleiter für Beruf & Freizeit



1. weiß

navy

schwarz



2. weiß

navy

schwarz

- Sportliche Kordel zum Verstellen der Weite
- Bequemes Strickbündchen
- Beintasche
- Seiten und Gesäßtaschen

## 1. Comfort Stretch Hose Damen - Jogpants

elastischer Strickbund mit Rundgummi und Kordel, 2 Seitentaschen, 2 Gesäßtaschen, 1 Tasche auf dem rechten Bein, elastisches Bündchen am Saum, Schrittlänge ca. 78 cm, 65% Baumwolle/30% Polyester/5% Elasthan (Satin-Stretch), 275 g/m<sup>2</sup>, 30°, Farbe weiß: 60° Industrewäsche geeignet nach EN ISO 15797

Art. 183 580 195 weiß (60°)

Art. 183 582 195 navy

Art. 183 583 195 schwarz

Gr.	S-M	L-3XL	o.MwSt.	m.MwSt.
Gr. XS-M	47,05 €	57,13 €	55,99 €	67,99 €
Gr. L-3XL	47,05 €	57,13 €	55,99 €	67,99 €

## 2. Comfort Stretch Hose Herren - Jogpants

elastischer Strickbund mit Rundgummi und Kordel, 2 Seitentaschen, 2 Gesäßtaschen, 1 Tasche auf dem rechten Bein, elastisches Bündchen am Saum, Schrittlänge ca. 80 cm, 65% Baumwolle/30% Polyester/5% Elasthan (Satin-Stretch), 275 g/m<sup>2</sup>, 30°, Farbe weiß: 60° Industrewäsche geeignet nach EN ISO 15797

Art. 183 730 195 weiß (60°)

Art. 183 806 195 navy

Art. 183 807 195 schwarz

Gr.	S-M	L-3XL	o.MwSt.	m.MwSt.
Gr. S-M	47,05 €	57,13 €	55,99 €	67,99 €
Gr. L-3XL	47,05 €	57,13 €	55,99 €	67,99 €

### Material: Comfort Stretch

- Super Elastisch
- Edler Glanz
- Bequem & formstabil
- Softes Gewebe



Shirts siehe Seite 44.

### 1. Comfort Stretch Hose Damen - Jogpants

STRETCH

navy

### 2. Comfort Stretch Hose Herren - Jogpants

STRETCH

navy



# 1 Material 3 Styles.

Breiter Bund, Leggings und Strickbund.  
Diese elastischen Hosen sind unglaublich bequem



Poloshirts  
siehe Seite 108.

1. Comfort Stretch Hose -  
5-Pocket Form mit breitem Bund

STRETCH

2. Comfort Stretch Hose -  
Leggings 7/8 Länge

STRETCH

3. Comfort Stretch Hose -  
elastischer Strickbund

STRETCH

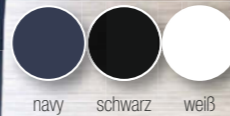

navy schwarz weiß

**1. Comfort Stretch Hose -  
5-Pocket Form mit breitem Bund**  
leicht vertiefter Bund, gerades Bein, Schritt-  
länge: ca. 78 cm, 65% Baumwolle/30%  
Polyester/5% Elasthan (Satin-Stretch), 275  
g/m<sup>2</sup>, 60°, Industriewäsche geeignet nach  
EN ISO 15797

Art. 182 424 195	o.MwSt.	m.MwSt.
Gr. 34-40	52,09 €	61,99 €
Gr. 42-46	63,02 €	74,99 €

**2. Comfort Stretch Hose - Leggings  
7/8 Länge**

Rundumgummibund, 7/8 Länge, schlankes  
Bein, Schrittlänge: ca. 68 cm, 65% Baum-  
wolle/30% Polyester/5% Elasthan (Satin-  
Stretch), 275 g/m<sup>2</sup>, 60°

Art. 182 887 195	o.MwSt.	m.MwSt.
Gr. 34-40	42,01 €	49,99 €
Gr. 42-50	50,41 €	59,99 €

**3. Comfort Stretch Hose -  
elastischer Strickbund**

leicht vertiefter Bund, lässige Beinweite, elas-  
tischer Strickbundeinsatz mit Rundumgummi-  
bund und Kordel, 2 Seitentaschen,  
2 Gesäßtaschen, Sattelnah, Schrittlänge: ca.  
76 cm, 65% Baumwolle/30% Polyester/5%  
Elasthan (Satin Stretch), 275 g/m<sup>2</sup>, 30°

Art. 183 121 195	navy	
Art. 183 122 195	schwarz	
Art. 182 575 195	weiß (60°)	
	o.MwSt.	m.MwSt.
Gr. 34-40	52,09 €	61,99 €
Gr. 42-46	63,02 €	74,99 €

**4. Longshirt - 3/4 Armlänge**

leicht tailliert, 3/4-Arm, Länge: ca. 70 cm,  
95% Baumwolle/5% Elasthan (Stretch),  
180 g/m<sup>2</sup>, 60°

Art. 179 809 195	o.MwSt.	m.MwSt.
Gr. XS-M	24,36 €	28,99 €
Gr. L-XXL	29,40 €	34,99 €

**5. Comfort Stretch Umstandshose -  
elastischer Strickbund**

5-Pocket-Style, elastischer Strickeinsatz,  
Tailleweite innen verstellbar, Schrittlänge:  
ca. 78 cm, 65% Baumwolle/30% Polyester/  
5% Elasthan (Satin-Stretch), 275 g/m<sup>2</sup>, 30°

Art. 183 631 195	weiß 60°	
Art. 183 632 195	schwarz	
Art. 183 913 195	navy	
	o.MwSt.	m.MwSt.
Gr. 34-40	52,09 €	61,99 €
Gr. 42-52	63,02 €	74,99 €



schwarz

navy

**Material:  
Comfort Stretch**

- Super Elastisch
- Edler Glanz
- Bequem & formstabil
- Softes Gewebe

## Umstandsmode



4. Longshirt - 3/4 Armlänge

STRETCH

Longshirts in  
weiteren Farben  
siehe Seite 118.

- figurbetont mit  
schlankem Bein
- super elastisch
- 5-Pocket
- elastischer Strickeinsatz
- Tailleweite  
innen verstellbar



5. Comfort Stretch Umstandshose -  
elastischer Strickbund

STRETCH



# CURVED FIT.

Für Frauen mit femininen Rundungen

## CURVED FIT MASSTABELLE

KONFEKTION	42	44	46	48	50
Tailenweite	80-83	84-88	89-93	94-99	100-105
Hüftweite	106-108	109-112	113-116	117-120	121-125

KONFEKTION	50	52	54	56	58
Tailenweite	100-105	106-111	112-118	119-124	125-130
Hüftweite	121-125	126-130	131-137	138-143	144-149

### 1. Curved Hose Comfort Stretch - Teilstrickbund

Chino Style, lässig geschnitten, 2 Seitentaschen, 2 Gesäßtaschen, Schrittlänge: ca. 80 cm, 65% Baumwolle/30% Polyester/5% Elastan (Satin Stretch), 275 g/m<sup>2</sup>, 60°

Art. 183 206 195 o.MwSt. m.MwSt.  
Gr. 42-58 56,29 € 66,99 €

### 2. Curved Leggings Comfort Stretch - elastischer Rundungsgummibund

schlankes Bein, Rundungsgummibund, imitierte Taschen vorne, 2 Gesäßtaschen, Sattelnah, Schrittlänge ca. 76 cm, 65% Baumwolle/30% Polyester/5% Elasthan (Satin Stretch), 275 g/m<sup>2</sup>, 60°, Industriewäsche geeignet nach EN ISO 15797

Art. 182 580 195 o.MwSt. m.MwSt.  
Gr. 42-58 56,29 € 66,99 €

### 3. Curved Hose Comfort Stretch - 5-Pocket

gerades Bein, Teilgummibund, 65% Baumwolle/30% Polyester/5% Elasthan (Satin Stretch), 275 g/m<sup>2</sup>, 60°, Industriewäsche geeignet nach EN ISO 15797

Art. 182 581 195

Normale Größe Schrittlänge 80 cm  
Gr. 42-58

Kurze Größe Schrittlänge 76 cm  
Gr. 21-29 o.MwSt. m.MwSt.  
56,29 € 66,99 €

Poloshirt siehe Seite 108.

elastischer Strickbund  
zwei modische Knöpfe

## Die Lässige

1. Curved Hose Comfort Stretch - Teilstrickbund

60° waschbar



Poloshirt siehe Seite 108.

elastischer  
Rundum - Gummibund

## Die Leggings

2. Curved Leggings Comfort Stretch - elastischer Rundungsgummibund  
60° waschbar



schlanker  
Sitz am Bein

## Die Gerade

3. Curved Hose Comfort Stretch - 5-Pocket

60° waschbar

5-Pocket,  
Teilgummi im  
Rücken

### Material: Comfort Stretch

- Super Elastisch
- Edler Glanz
- Bequem & formstabil
- Softes Gewebe



# Jeanslook für Sie & Ihn.

Die Bequemlichkeit von elastischen Jeans verheiratet mit den hohen hygienischen Ansprüchen medizinischer Berufsmode

## 1. 5-Pocket Hose Damen - Schlupfhose in Jeanslook

5-Pocket-Form, Elastikbund mit Kordelband, 2 Seitentaschen, 2 Gesäßtaschen, Schrittlänge: ca. 80 cm, 64% Polyester/34% Baumwolle/2% Elastolefin (Stretch), 245 g/m<sup>2</sup>, 95°, Industriewäsche geeignet nach EN ISO 15797

Art. 180 760 195	o.MwSt.	m.MwSt.
Gr. 34-40	39,49 €	46,99 €
Gr. 42-60	47,89 €	56,99 €

## 2. 5-Pocket Hose Damen - Jeanslook

5-Pocket-Form, hoher Bund, schlankes Bein, 97% Baumwolle/3% Elastolefin (Stretch), 270 g/m<sup>2</sup>, 95°, Farbe weiß. Industriewäsche geeignet nach EN ISO 15797

Normale Größe	Schrittlänge: ca. 82 cm
Art. 180 879 195	weiß
Art. 195 482 195	schwarz (60°)

Lange Größe	Schrittlänge: ca. 87 cm	
Art. 181 602 195	weiß	
Gr. 34-40	o.MwSt. 52,09 €	m.MwSt. 61,99 €
Gr. 42-52	o.MwSt. 63,02 €	m.MwSt. 74,99 €

## 3. 5-Pocket Hose Herren - Jeanslook

gerader Beinverlauf, 5-Pocket. 97% Baumwolle/3% Elastolefin (Stretch), 270 g/m<sup>2</sup>, 95°, Industriewäsche geeignet nach EN ISO 15797

Art. 179 963 195	Kurze Größe	Schrittlänge: ca. 78 cm
Gr. 25	o.MwSt. 52,09 €	m.MwSt. 61,99 €
Gr. 26-27	o.MwSt. 63,02 €	m.MwSt. 74,99 €

Normale Größe	Schrittlänge: ca. 83 cm	
Gr. 46-50	o.MwSt. 52,09 €	m.MwSt. 61,99 €
Gr. 52-64	o.MwSt. 63,02 €	m.MwSt. 74,99 €

Lange Größe	Schrittlänge: ca. 86 cm	
Gr. 98-102	o.MwSt. 52,09 €	m.MwSt. 61,99 €
Gr. 106	o.MwSt. 63,02 €	m.MwSt. 74,99 €

Shirt siehe Seite 44.



- 5-Pocket-Style
- 95° waschbar
- Industriewäsche geeignet nach EN ISO 15797
- feineres Gewebe in Jeans Optik

1. 5-Pocket Hose Damen - Schlupfhose in Jeanslook

STRETCH

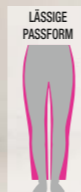

Poloshirts siehe Seite 117.



- 5-Pocket-Style
- 95° waschbar
- Industriewäsche geeignet nach EN ISO 15797
- festeres Gewebe in Jeans Optik
- hoher Bund
- Abb. 2 auch in schwarz erhältlich

2.+3. 5-Pocket Hose für Sie & Ihn - Jeanslook

STRETCH





# Strickbund: Ein Schnitt – 4 Varianten



## Lässige Damen Hose mit Strickbund zum Wohlfühlen.

Ein Schnitt - 4 Varianten. Der breite Strickbund ist nicht nur sehr bequem, sondern setzt farbige Akzente.

Ein zusätzliches Gummiband sowie eine Innenkordel sorgen für die nötige Festigkeit, damit nichts rutscht und nichts kneift.

Das strapazierfähige Mischgewebe mit Stretch sorgt neben dem lässigen Schnitt für zusätzliche Bequemlichkeit.

Praktische Seiten- und Gesäßtaschen runden diese modische Berufshose perfekt ab.

1 Hose – 4 Strickbundvarianten, je ab

# 49,99

STRETCH

Stretch Hose Damen - Strickbund mit Rundungummi, gerades Bein, bequeme Beinweite, 2 Seiten- und 2 Gesäßtaschen, Sattelnäht im Rückenteil, Schrittlänge: ca. 80 cm, 64% Polyester/34% Baumwolle/2% Elastolefin (Stretch), 245 g/m<sup>2</sup>, 60°

Art. 183 959 195 Strickbund weiß-grau  
 Art. 183 960 195 Strickbund weiß  
 Art. 183 961 195 Strickbund grau  
 Art. 182 276 195 Strickbund bunt

Gr.	o.MwSt.	m. MwSt.
Gr. 34-40	42,01 €	49,99 €
Gr. 42-56	50,41 €	59,99 €





# Sweatjacken für Sie & Ihn.

Die wärmenden Begleiter für Beruf und Freizeit



1. navy      weiß      grau      schwarz



2. navy      weiß      grau      schwarz

### 3. Damen und Herren Berufsschuh

**SKECHERS  
MEMORY FOAM**



#### 1. Sweatjacke Damen - Stehkragen

leicht tailliert, abgerundeter Saum, hinten länger, Reißverschluss, 2 Seitentaschen mit Reißverschluss, Armtasche links, Länge: ca. 64 cm, 92% Baumwolle/8% Elasthan (Stretch), 220 g/m<sup>2</sup>, 40°

Art. 183 005 195 navy  
Art. 181 695 195 weiß  
Art. 183 597 195 grau  
Art. 183 967 195 schwarz

	<b>m.MwSt.</b>
Gr. XS-M	40,33 € <b>47,99 €</b>
Gr. L-3XL	48,73 € <b>57,99 €</b>

#### 2. Sweatjacke Herren - Stehkragen

Reißverschluss, 2 Seitentaschen mit Reißverschluss, Armtasche links, Teilungsnähte im Vorder- und Rückenteil, Länge: ca. 72 cm, 92% Baumwolle/8% Elasthan (Stretch), 220 g/m<sup>2</sup>, 40°

Art. 183 007 195 navy  
Art. 183 006 195 weiß  
Art. 183 596 195 grau  
Art. 183 968 195 schwarz

	<b>m.MwSt.</b>
Gr. XS-M	40,33 € <b>47,99 €</b>
Gr. L-3XL	48,73 € <b>57,99 €</b>

#### 3. Damen und Herren Berufsschuh

von Skechers, EN ISO 20347:2012-OB-FO-SRC, bequeme Passform, Polsterung von Rand und Zunge, Obermaterial: Textil (Mesh)/Synthetik, strapazierfähig, wasser- und schmutzabweisend, Decksohle: Textil, Innensohle: Memory Foam, Laufsohle: Gummi, leicht, flexibel, stoßdämpfend, profiliert, rutschhemmend

**Damen Berufsschuh**  
Art. 163 074 195 o.MwSt. m.MwSt.  
Gr. 36-41 71,42 € 84,99 €

**Herren Berufsschuh**  
Art. 163 075 195 o.MwSt. m.MwSt.  
Gr. 40-46 71,42 € 84,99 €  
Gr. 47,5; 48,5



Seitentaschen mit Reißverschluss

1. + 2. Damen und Herren Sweatjacke

**STRETCH**



**1. Fleecejacke Damen - mit Stehkragen**

navy



- Leicht & kuschelig
- Tolle Struktur
- Schnell trocknend
- Feminine Schnittführung

**2. Sweatjacke Damen - mit Kapuze**

grau melange



- Kapuze mit Kordelzug
- Kängurutasche

**3. KAERE Fleecejacke Unisex - mit Reißverschluss**

KAERE Blouson  
siehe Seite 18.



Brusttasche innen  
mit Reißverschluss

KAERE Hosen  
siehe Seite 14.



1. weiß navy

**1. Fleecejacke Damen - Stehkragen**

leicht tailliert, Reißverschluss,  
2 Reißverschlusstaschen, Länge: ca. 65 cm,  
100% Polyester (Strukturfleece),  
180 g/m<sup>2</sup>, 40°

Art. 183 234 195	weiß	
Art. 183 235 195	navy	
	o.MwSt.	m.MwSt.
Gr. XS-M	47,05 €	55,99 €
Gr. L-XXL	57,13 €	67,99 €

**2. Sweatjacke Damen - mit Kapuze**  
Kängurutasche, Metallreißverschluss, 1/1  
Arm, Länge: ca. 66 cm, 65% Baumwol-  
le/35% Polyester (Sweat-Ware), 300 g/  
m<sup>2</sup>, 40°

Art. 180 315 195	grau melange	
Art. 180 309 195	weiß	
	o.MwSt.	m.MwSt.
Gr. XS-M	42,01 €	49,99 €
Gr. L-XL	50,41 €	59,99 €



2. weiß grau melange

**3. KAERE Fleecejacke Unisex - mit Reißverschluss**  
Stehkragen, 2 Seitentaschen mit Reißverschluss, 1 Brusttasche mit Reißverschluss innen, 2 Innentaschen mit Handytasche, im Rücken etwas länger geschnitten, Länge: ca. 75 cm, 100% Polyester (Fleece), 300 g/m<sup>2</sup>, 60°

Art. 183 794 195	o.MwSt.	m.MwSt.
Gr. XS-M	67,22 €	79,99 €
Gr. L-3XL	80,66 €	95,99 €



# In- und Outdoorjacken.

Funktionelle Jacken für Sie und Ihn.  
Optimaler Begleiter im Berufsalltag.

1. Fleecejacke Damen - Stehkragen



1. weiß    schwarz    nachtblau    rot    erzgrau    königsblau

2. Fleecejacke Herren - Stehkragen



2. weiß    schwarz    nachtblau    rot    erzgrau    königsblau

3. Softshelljacke Unisex - mit Kapuze



3. schwarz    erzgrau    navy    rot

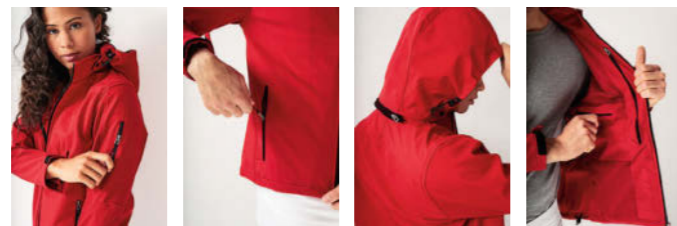

Wir besticken und bedrucken Ihre Kleidungsstücke individuell.  
Rufen Sie uns an: 0800 / 541 11 22.

**1. Fleecejacke Damen - Stehkragen**  
leicht tailliert, Stehkragen, Reißverschluss, 2 Reißverschlussaschen, Länge ca. 64 cm, 100% Polyester (Microfleece), 280 g/m<sup>2</sup>, 30°  
Art. 183 672 195 weiß (bis Gr. XXL)  
Art. 183 667 195 schwarz  
Art. 183 668 195 nachtblau  
Art. 183 669 195 rot  
Art. 183 670 195 erzgrau  
Art. 183 671 195 königsblau  
o.MwSt. m.MwSt.  
Gr. XS-M 31,08 € 36,99 €  
Gr. L-3XL 37,81 € 44,99 €

**2. Fleecejacke Herren - Stehkragen**  
Stehkragen, Reißverschluss, 2 Reißverschlussaschen, Länge ca. 68 cm, 100% Polyester (Microfleece), 280 g/m<sup>2</sup>, 30°  
Art. 183 666 195 weiß (bis Gr. 3XL)  
Art. 183 661 195 schwarz  
Art. 183 662 195 nachtblau  
Art. 183 663 195 rot  
Art. 183 664 195 erzgrau  
Art. 183 665 195 königsblau  
o.MwSt. m.MwSt.  
Gr. XS-M 31,08 € 36,99 €  
Gr. L-4XL 37,81 € 44,99 €

**3. Softshelljacke Unisex - mit Kapuze**  
abnehmbare Kapuze, Stehkragen, Reißverschluss, 2 Reißverschlussaschen, wasserabweisend, atmungsaktiv, winddicht, Länge ca. 72 cm, 97% Polyester/3% Elasthan (Stretch), 310 g/m<sup>2</sup>, 40°  
Art. 183 952 195 schwarz  
Art. 183 953 195 erzgrau  
Art. 183 954 195 navy  
Art. 183 955 195 rot  
o.MwSt. m.MwSt.  
Gr. S-M 58,82 € 69,99 €  
Gr. L-4XL 70,58 € 83,99 €



## Für Pantoffelhelden und Marathonläufer

# Schuhe

Jepp! Unsere Branche hat einen ... nun ja ... speziellen Schuhgeschmack: Irgendetwas zwischen Sport, Beruf und Pantoffel. Viele von uns laufen ja bekanntlich etliche Kilometer am Tag. In Schuhwerk, das andere eher im Garten oder abends auf der Couch tragen würden. Wir wissen halt, was gut für uns ist: Schnell rein und schnell wieder raus, gleichzeitig bequem - und trotzdem muss alles stets den hohen Ansprüchen an den Berufsalltag gerecht werden. So wie wir selbst!







1. Motiv Anker



1. Krankenhaus



1. Motiv Fuchs



1. Motiv Mäuse



1. Motiv Gesicht



1. Motiv Katzen



1. Motiv Lama



1. Motiv Mops



1. Motiv Frosch



2. Unisex Clog



3. Clog



4. Clog



1. Motiv Eulen



1. Motiv Health Care, weiß-schwarz



1. Motiv Health Care, bunt



Alle Clogs, je nur **44,99**

**1. Clog**

2 verstellbare Schließen an Rist- und Fersenriemen, Obermaterial: Synthetik, Rist- und Fersenriemen aus Synthetik, lederbezogenes Korkfußbett, EVA-Laufsohle

- Art. 162 950 195 Motiv Anker
- Art. 161 982 195 Motiv Krankenhaus
- Art. 163 136 195 Motiv Fuchs
- Art. 163 037 195 Motiv Lama
- Art. 163 038 195 Motiv Mops
- Art. 162 168 195 Motiv Frosch
- Art. 161 860 195 Motiv Eule
- Art. 161 987 195 Motiv Health Care, weiß-schwarz

**2 Unisex Clog**

2 verstellbare Schließen an Rist- und Fersenriemen, Obermaterial Synthetik, Rist- und Fersenriemen aus Synthetik, lederbezogenes Korkfußbett, EVA-Laufsohle

- Art. 161 862 195 Motiv Health Care, bunt
- Art. 161 985 195 Motiv Mäuse
- Art. 162 552 195 Motiv Gesicht
- Art. 163 197 195 Motiv Katzen

**3. Clog**

3 verstellbare Schließen an Rist- und Fersenriemen, Obermaterial: Synthetik, Rist- und Fersenriemen aus Synthetik, lederbezogenes Korkfußbett, EVA-Laufsohle

- Art. 161 680 195 o.MwSt. m.MwSt.
- Gr. 36-42 37,81 € 44,99 €

- Art. 163 224 195 o.MwSt. m.MwSt.
- Gr. 36-42 37,81 € 44,99 €



Clogs, ab **36,99**



1. weiß-kupfer-rose

3. navy-weiß

3. rot-weiß

1. blau kombiniert

2. Clog

**1. Clog**  
2 verstellbare Schließen an Rist- und Fersenriemen, Obermaterial: Synthetik, Rist- und Fersenriemen aus Synthetik, lederbezogenes Korkfußbett, EVA-Laufsohle  
Art. 163 155 195 weiß-kupfer-rose  
Art. 163 217 195 Motiv Füße  
Art. 161 547 195 blau kombiniert  
o.MwSt. m.MwSt.  
Gr. 36-42 37,81 € 44,99 €

**2. Clog**  
mit 2 farbigen, verstellbaren Schließen, Obermaterial Nappaleder, lederbezogenes Korkfußbett, EVA-Laufsohle  
Art. 161 681 195 o.MwSt. m.MwSt.  
Gr. 36-42 39,49 € 46,99 €

**3. Clog**  
mit seitlich verstellbarer Schließe, Obermaterial Synthetik, Lederdecksohle, lederbezogenes Korkfußbett, EVA-Laufsohle  
Art. 161 776 195 rot-weiß  
Art. 161 775 195 navy-weiß  
o.MwSt. m.MwSt.  
Gr. 36-42 31,08 € 36,99 €

1. Motiv Füße

4. Unisex Clog  
**39,99**



5. Unisex Sneaker  
**54,99**



6. Clog  
**59,99**



7. Plateau-Pantolette  
**65,99**



8. Plateau-Clog  
**75,99**



9. Schnürschuh  
**74,99**



10. Pantolette, je  
**46,99**



dunkelgrau-metallic

silber-metallic

**4. Unisex Clog**  
Obermaterial Glattleder, lederbezogenes Naturkorkfußbett  
Art. 169 089 195 o.MwSt. m.MwSt.  
Gr. 36-46 33,61 € 39,99 €

**5. Unisex Sneaker**  
Leder, zum Schnüren, auswechselbare Textileinlegesohle, dämpfungsaktive EVA-Zwischensohle mit Gummilauffläche  
Art. 161 966 195 o.MwSt. m.MwSt.  
Gr. 36-46 46,21 € 54,99 €

**6. Clog**  
mit leichter Plateau-Sohle in Sandwich-Optik, Obermaterial Glattleder, lederbezogenes Naturkorkfußbett, profilierte Synthetik-Laufsohle, verstellbarer Fersenriemen, Plateauhöhe: ca. 2,5 cm, Absatzhöhe: ca. 3,5 cm  
Art. 122 592 195 o.MwSt. m.MwSt.  
Gr. 36-42 50,41 € 59,99 €

**7. Plateau-Pantolette**  
Ton-in-Ton Ziersteppung, doppelter Klettverschluss am Rist, Obermaterial Nappaleder, Decksohle Leder, lederbezogenes Naturkorkfußbett, Plateauhöhe: ca. 2,5 cm, Absatzhöhe: ca. 5,5 cm  
Art. 160 877 195 o.MwSt. m.MwSt.  
Gr. 36-42 55,45 € 65,99 €

**8. Plateau-Clog**  
mit seitlichen Gummizügen, Obermaterial Glattleder, Decksohle Leder, lederbezogenes Naturkorkfußbett, Plateauhöhe: ca. 2,5 cm, Absatzhöhe: ca. 5 cm  
Art. 161 247 195 o.MwSt. m.MwSt.  
Gr. 36-42 63,86 € 75,99 €

**9. Schnürschuh**  
sehr leichter Schuh, Obermaterial, Futter und Decksohle aus Leder, rutschhemmende Sohle, gepolsterte und herausnehmbare Innensohle  
Art. 162 276 195 o.MwSt. m.MwSt.  
Gr. 36-42 63,02 € 74,99 €

**10. Pantolette**  
seitlich verstellbare Schließen, Glitzerrand an der Sohle, Obermaterial: Synthetik, lederbezogenes, extra weiches Korkfußbett, Plateauhöhe: ca. 3 cm  
Art. 162 435 195 silber metallic  
Art. 162 742 195 dunkelgrau metallic  
o.MwSt. m.MwSt.  
Gr. 36-42 39,49 € 46,99 €

Praktisch  
und einfach  
bequem!





- Superlaufsohle
- Abriebfest
- Rutschhemmendes Profil nach EN ISO 20347:2012, SRC



schwarz

weiß

1. Unisex Berufsslog, je  
**99,99**



2. Unisex Berufsslipper  
**84,99**



schwarz

weiß

3. Unisex Berufsslog, je  
**56,99**



4. Unisex Berufsschuh  
**52,99**



- Rutschhemmende Sohle
- Wasserabweisend
- Herausnehmbare Innensohle

**1. Unisex Berufsslog**  
von Birkenstock, EN ISO 20347:2012-SRC, normale Weite, verstellbarer Rist- und Fersenriemen, Obermaterial: Leder, Decksohle: Leder, Innensohle: Naturkorkfußbett, Zwischensohle: EVA, stark dämpfend, Laufsohle: rutschhemmend, öl- und fettbeständig, abriebfest

Art. 161 222 195	schwarz	
Art. 160 891 195	weiß	
Gr. 35-48	o.MwSt. 84,03 €	<b>m.MwSt. 99,99</b>

**2. Unisex Berufsslipper**  
von Abeba, EN ISO 20347:2012-02-FO-SRC, Ristbereich Gummizug, Obermaterial: Glattleder, Futter: Textil, atmungsaktiv, Silberionen veredelt, Einlegesohle: auswechselbar, atmungsaktiv, antibakteriell, stoßdämpfend, antistatisch, Sanitized® behandelt, Laufsohle: PU, rutschhemmend

Art. 161 637 195	o.MwSt. 71,42 €	<b>m.MwSt. 84,99 €</b>
Gr. 35-46		

**3. Unisex Berufsslog**  
von Abeba, EN ISO 20347:2012-0B-FO-SRC, verstellbarer, klappbarer Fersenriemen, Obermaterial: Glattleder, Innensohle: Decksohle Leder, Sanitized® behandelt, Laufsohle: rutschhemmend

Art. 161 013 195	weiß	
Art. 161 639 195	schwarz	
Gr. 35-46	o.MwSt. 47,89 €	<b>m.MwSt. 56,99 €</b>

**4. Unisex Berufsschuh**  
von Shoes for Crews, EN ISO 20344:2021 bequeme Polsterung, Obermaterial: Leder, wasserabweisend, Innensohle: gepolstert, herausnehmbar, Laufsohle: profiliert, rutschhemmend

Art. 163 287 195	o.MwSt. 44,53 €	<b>m.MwSt. 52,99 €</b>
Gr. 36-47		

Einfach bequem!

5. Unisex Berufsschuh, je  
**72,99**



weiß



navy

6. Unisex Berufsschuh, je  
**72,99**  
Motiv Peace



Für Sie & Ihn



6. Motiv Health & Care schwarz



6. Motiv Health & Care bunt

7. Unisex Berufsslog, je  
**43,99**



navy



weiß



8. Unisex Berufsslog  
**43,99**  
— Seitliche Luftlöcher

**5. Unisex Berufsschuh**  
von Dian, nach EN ISO 20347, SRC, 01, FO, leicht und bequem aus atmungsaktiver technischer Mikrofaser, antistatisch, gepolsterte Knöchelmanschette, rutschhemmende Sohle, 40° waschbar

Art. 162 819 195	weiß	
Art. 162 820 195	navy	
Gr. 36-46	o.MwSt. 61,34 €	<b>m.MwSt. 72,99 €</b>

**6. Unisex Berufsschuh**  
von Dian, nach EN ISO 20347, SRC, 01, FO, leicht und bequem aus atmungsaktiver technischer Mikrofaser, antistatisch, gepolsterte Knöchelmanschette, rutschhemmende Sohle, 40° waschbar

Art. 163 275 195	Motiv Peace	
Art. 163 273 195	Motiv Health & Care, schwarz	
Art. 163 232 195	Motiv Health & Care, bunt	
Gr. 36-46	o.MwSt. 61,34 €	<b>m.MwSt. 72,99 €</b>

**7. Unisex Berufsslog**  
von Dian, EN ISO 20347, 0B-SRC-E, EN ISO 16187, sehr leicht, Massagepunkte auf der Decksohle, seitliche Luftlöcher, umlegbarer Fersenriemen, waschbar bis 40°, Obermaterial: EVA, Innensohle: anatomisch, antibakteriell behandelt, Laufsohle: EVA, rutschhemmend

Art. 162 592 195	weiß	
Art. 162 593 195	navy	
Gr. 36-47	o.MwSt. 36,97 €	<b>m.MwSt. 43,99 €</b>

**8. Unisex Berufsslog**  
von Dian, EN ISO 20347, 0B-SRC-E, EN ISO 16187, sehr leicht, Massagepunkte auf der Decksohle, seitliche Luftlöcher, umlegbarer Fersenriemen, waschbar bis 40°, Obermaterial: EVA, Innensohle: anatomisch, antibakteriell behandelt, Laufsohle: EVA, rutschhemmend

Art. 162 966 195	o.MwSt. 36,97 €	<b>m.MwSt. 43,99 €</b>
Gr. 36-42		



# Rutschhemmende Sohle für festen Stand

## Für ultimativen Komfort



weiß  
1. Damen Berufsschuh, je  
**94,99**  
SKECHERS  
MEMORY FOAM



weiß  
2. Damen Berufsschuh, je  
**84,99**  
SKECHERS  
MEMORY FOAM



schwarz  
1. Damen Berufsschuh  
von Skechers, EN ISO 20347:2012-OB-  
E-FO-SRC, bequeme Weite, Ziernähte,  
Obermaterial: Leder, pflegeleicht, Deckschle:  
Textil, Innensohle: Memory Foam, Laufsohle:  
Gummi, flexibel, rutschhemmend  
Art. 163 073 195 weiß  
Art. 162 983 195 schwarz  
Gr. 36-41 o.MwSt. m.MwSt.  
79,82 € 94,99 €



schwarz  
3. Herren  
Berufsschuh, je  
**84,99**  
SKECHERS  
MEMORY FOAM  
weiß  
2. Damen Berufsschuh  
von Skechers, EN ISO 20347:2012-OB-  
FO-SRC, bequeme Passform, Polsterung  
von Rand und Zunge, Obermaterial: Textil  
(Mesh)/Synthetik, strapazierfähig, wasser- und  
schmutzabweisend, Deckschle: Textil, Innen-  
sohle: Memory Foam, Laufsohle: Gummi,  
leicht, flexibel, stoßdämpfend, profiliert,  
rutschhemmend  
Art. 163 074 195 weiß  
Art. 162 978 195 schwarz  
Gr. 36-41 o.MwSt. m.MwSt.  
71,42 € 84,99 €



navy  
weiß  
4. Herren Sneaker  
**74,99**  
SKECHERS  
MEMORY FOAM  
3. Herren Berufsschuh  
von Skechers, EN ISO 20347:2012-OB-  
FO-SRC, bequeme Passform, Polsterung  
von Rand und Zunge, Obermaterial: Textil  
(Mesh)/Synthetik, strapazierfähig, wasser- und  
schmutzabweisend, Deckschle: Textil, Innen-  
sohle: Memory Foam, Laufsohle: Gummi,  
leicht, flexibel, stoßdämpfend, profiliert,  
rutschhemmend  
Art. 163 075 195 weiß (ab Gr. 40)  
Art. 162 979 195 schwarz  
Gr. 39-46 o.MwSt. m.MwSt.  
47,5; 48,5 71,42 € 84,99 €

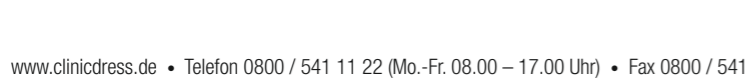

4. Herren Sneaker  
von Skechers, sehr leicht, Obermaterial: Textil  
(Mesh), Futter: Textil (Mesh), Innensohle:  
Memory Foam, atmungsaktiv, Laufsohle: EVA,  
bis 30° waschbar  
Art. 163 276 195 navy  
Art. 163 277 195 weiß  
Gr. 36-46 o.MwSt. m.MwSt.  
47,5; 48,5 63,02 € 74,99 €



Abb. 5  
— Von Podologen  
entwickelt  
— Entwickelt auf Basis  
von 120.000 Fuss-Scans  
— Atmungsaktiv

ZERTIFIZIERTE FUSSGEWÖLBE-  
UNTERSTÜTZUNG

5. Damen Sneaker, je  
**94,99**  
SKECHERS  
ArchFit  
PATENTED CERTIFIED ARCH SUPPORT

5. Damen Sneaker  
von Skechers, sehr leicht, Obermaterial:  
Textil (Mesh)/Synthetik, Futter: Textil (Mesh),  
Innensohle: Memory Foam, atmungsaktiv,  
Laufsohle: Gummi, bis 30° waschbar  
Art. 163 285 195 creme  
Art. 163 226 195 weiß  
Art. 163 284 195 grau  
Gr. 36-41 o.MwSt. m.MwSt.  
79,82 € 94,99 €



7. Damen Sneaker  
**94,99**  
SKECHERS  
AT-COOL-GEL MEMORY FOAM

6. Damen Sneaker  
von Skechers, sehr leichter Slip-In Schuh  
aus pflegeleichtem Mesh, gepolsterte Innen-  
sohle aus Memory Foam für einen hohen  
Tragekomfort  
Art. 162 731 195 o.MwSt. m.MwSt.  
Gr. 36-42 58,82 € 69,99 €



6. Damen Sneaker  
**69,99**  
SKECHERS  
SPORT  
MEMORY FOAM

7. Damen Sneaker  
von Skechers, sehr leicht, Obermaterial:  
Synthetik, Futter: Textil (Mesh), Innensohle:  
Memory Foam, atmungsaktiv, Laufsohle:  
Gummi  
Art. 163 286 195 o.MwSt. m.MwSt.  
Gr. 36-41 79,82 € 94,99 €

8. Damen Sneaker  
von Skechers, sehr leicht, Obermaterial:  
Textil (Mesh)/Synthetik, Futter: Textil (Mesh),  
Innensohle: Memory Foam, atmungsaktiv,  
Laufsohle: Gummi  
Art. 163 076 195 o.MwSt. m.MwSt.  
Gr. 36-41 67,22 € 79,99 €



8. Damen Sneaker  
**79,99**  
SKECHERS  
FlexAppeal 2.0



# SAFETY JOGGER

## PROFESSIONAL

Alle Artikel dieser Seite  
mit folgenden Eigenschaften:



— Antistatisch



— Herausnehmbare  
Einlegesohle



— EN ISO 20347:2012



— Rutschhemmende  
Gummisohle



— Innenfutter aus  
Coolmax® sorgt für  
angenehmen Tragekomfort



weiß

1. Damen Berufsclog  
**62,99**

— Fersenriemen mit  
Klett verstellbar



weiß-grau

2. Damen Berufsclog, je  
**62,99**

— Stretchmaterial am Spann  
— Verstellbarer Riemen



weiß

3. Damen Berufsclog  
**62,99**

— Super elastischer und  
dehnbarer Stoff  
— Verstellbarer Klettverschluss an Ferse  
und Saum



weiß-grau

weiß-pink

4. Damen Berufsschuh, je  
**69,99**



**1. Damen Berufsclog**  
von Safety Jogger, nach EN ISO 20347:2012, SRC, Obermaterial: Synthetik, atmungsaktives Innenfutter aus Coolmax®, Fersenriemen mit Klett verstellbar, Absatzhöhe: 3 cm, herausnehmbare Einlegesohle, stoßabsorbierend, antistatisch, federleichte Zwischensohle aus EVA, rutschhemmende Gummisohle  
**Art. 163 261 195** weiß o.MwSt. **52,93 €** m.MwSt. **62,99 €**  
Gr. 36-42

**2. Damen Berufsclog**  
von Safety Jogger, geprüft nach EN ISO 20347:2012, SRC, Obermaterial: Synthetik, Stretchmaterial am Spann für einen hohen

Tragekomfort, atmungsaktives Innenfutter aus Coolmax®, mit verstellbarem Riemen hinten, Absatzhöhe: 3 cm, herausnehmbare Einlegesohle, stoßabsorbierend, antistatisch, federleichte Zwischensohle aus EVA, rutschhemmende Gummisohle  
**Art. 162 597 195** weiß-grau o.MwSt. **52,93 €** m.MwSt. **62,99 €**  
Gr. 36-42

**3. Damen Berufsclog**  
von Safety Jogger, geprüft nach EN ISO 20347:2012, SRC, Lycra Verarbeitung für einen optimalen Tragekomfort, atmungsaktives Innenfutter aus Coolmax®, mit verstellbarem Klettverschluss an Ferse und Spann, Absatzhöhe: 3 cm, herausnehmbare Einlegesohle, stoßabsorbierend, antistatisch,



5. Unisex Berufsschuh  
**49,99**

— Atmungsaktiv  
— Maschinenwaschbar bis 30° C  
— Herausnehmbares, komfortables, antistatisches Fußbett  
— EN ISO 20347-01 / SRC  
— Rutschhemmend



6. Unisex Berufsclog  
**32,99**

— Extrem leicht  
— Maschinenwaschbar bis 30° C  
— UV-sterilisierbar  
— EN ISO 20347:2012-OB-SRC  
— Rutschhemmend



federleichte Zwischensohle aus EVA, rutschhemmende Gummisohle  
**Art. 162 598 195** weiß o.MwSt. **52,93 €** m.MwSt. **62,99 €**  
Gr. 36-42

**4. Damen Berufsschuh**  
von Safety Jogger, geprüft nach EN ISO 20347:2012, SRC, Obermaterial: Leder, atmungsaktives Innenfutter aus Coolmax®, herausnehmbare Einlegesohle, stoßabsorbierend, antistatisch, rutschhemmende Gummisohle, einfach zu reinigen mit einem feuchten Tuch  
**Art. 162 601 195** weiß-grau o.MwSt. **58,82 €** m.MwSt. **69,99 €**  
**Art. 162 600 195** weiß-pink o.MwSt. **58,82 €** m.MwSt. **69,99 €**  
Gr. 36-42

**5. Unisex Berufsschuh**  
von Safety Jogger, EN ISO 20347 - 01 / SRC, Obermaterial: 3D-Mesh, Futter: Textil, Einlegesohle: herausnehmbar, atmungsaktiv, antistatisch, rutschfeste Gummilaufsohle  
**Art. 163 256 195** o.MwSt. **42,01 €** m.MwSt. **49,99 €**  
Gr. 36-47

**6. Unisex Berufsclog**  
von Safety Jogger, EN ISO 20347:2012-OB-SRC, klappbarer Fersenriemen, sehr leicht, Obermaterial: EVA, Einlegesohle: vorgeformt, herausnehmbar, Sohle: Gummi, rutschhemmend, UV sterilisierbar, 30° waschbar  
**Art. 163 165 195** o.MwSt. **27,72 €** m.MwSt. **32,99 €**  
Gr. 36-46





1. Gastro Kochjacke Damen - 1/2 Arm



1. Gastro Kochjacke Damen - 1/2 Arm  
leicht tailliert, Stehkragen, 6er Knopfreihe (Knöpfe bitte separat bestellen), 1 Brusttasche, 1 Armtasche mit Stifftabtrennung, Seitenschlitze, Länge: ca. 72 cm, 100% Baumwolle, 210 g/m<sup>2</sup>, 95°, Industriewäsche geeignet nach EN ISO 15797

Art. 193 224 195	o.MwSt.	m.MwSt.
Gr. 30-40	37,81 €	44,99 €
Gr. 42-54	45,37 €	53,99 €



2. Gastro Kochjacke Herren - 1/2 Arm



2. Gastro Kochjacke Herren - 1/2 Arm  
Stehkragen, 6er Knopfreihe (Knöpfe bitte separat bestellen), 1 Armtasche mit Stifftabtrennung, Seitenschlitze, Länge: ca. 77 cm, 100% Baumwolle, 210 g/m<sup>2</sup>, 95°, Industriewäsche geeignet nach EN ISO 15797

Art. 193 211 195	o.MwSt.	m.MwSt.
Gr. 40-50	37,81 €	44,99 €
Gr. 52-64	45,37 €	53,99 €



3. Gastro Kochjacke Damen - 1/1 Arm



3. Gastro Kochjacke Damen - 1/1 Arm  
leicht tailliert, Stehkragen, 6er Knopfreihe (Knöpfe bitte separat bestellen), Manschetten zum Umschlagen, Luftlösen unter den Ärmeln, 1 Armtasche mit Stifftabtrennung, Seitenschlitze, Länge: ca. 72 cm, 50% Baumwolle/50% Polyester, 180 g/m<sup>2</sup>, 95°, Industriewäsche geeignet nach EN ISO 15797

Art. 193 220 195	weiß	
Art. 193 221 195	schwarz	
Art. 193 215 195	weiß 100% Baumwolle	
	o.MwSt.	m.MwSt.
Gr. 30-40	39,49 €	46,99 €
Gr. 42-60	47,89 €	56,99 €



4. Gastro Kochjacke Herren - 1/1 Arm



4. Gastro Kochjacke Herren - 1/1 Arm  
Stehkragen, 6er Knopfreihe (Knöpfe bitte separat bestellen), Manschetten zum Umschlagen, Luftlösen unter den Ärmeln, 1 Armtasche mit Stifftabtrennung, Seitenschlitze, Länge: ca. 77 cm, 50% Baumwolle/50% Polyester, 180 g/m<sup>2</sup>, 95°, Industriewäsche geeignet nach EN ISO 15797

Art. 193 222 195	weiß	
Art. 193 223 195	schwarz	
Art. 193 214 195	weiß 100% Baumwolle	
	o.MwSt.	m.MwSt.
Gr. 40-50	49,49 €	46,99 €
Gr. 52-70	47,89 €	56,99 €

# Kantine & Küche

Strapazierfähige Materialien für Profis, 95° waschbar



profi  
dress



# Elegante Kochjacken.

Mit verdeckter Druckknopfleiste für Sie und Ihn

leicht tailliert, Stehkragen, verdeckte Druckknopfleiste, Tasche mit Stiffach auf dem linken Ärmel, Seitenschlitze, 50% Baumwolle/50% Polyester, 180 g/m<sup>2</sup>, 95°, Industriewäsche geeignet nach EN ISO 15797

1/2 Arm



1-2. weiß navy steingrau bordeaux schwarz

1/1 Arm



3-4. weiß navy steingrau bordeaux schwarz

Gastro Kochjacken Damen und Herren



3. weiß

4. schwarz

## 1. Gastro Kochjacke Damen - 1/2 Arm

Länge: ca. 72 cm

Art. 193 218 195	weiß	
Art. 193 242 195	navy	
Art. 193 251 195	steingrau	
Art. 193 252 195	bordeaux	
Art. 193 253 195	schwarz	
	o.MwSt.	m.MwSt.
Gr. 32-40	38,65 €	45,99 €
Gr. 42-56	47,05 €	55,99 €

## 2. Gastro Kochjacke Herren - 1/2 Arm

Länge: ca. 77 cm

Art. 193 233 195	weiß	
Art. 193 235 195	navy	
Art. 193 238 195	steingrau	
Art. 193 240 195	bordeaux	
Art. 193 241 195	schwarz	
	o.MwSt.	m.MwSt.
Gr. 42-50	38,65 €	45,99 €
Gr. 52-64	47,05 €	55,99 €

## 3. Gastro Kochjacke Damen - 1/1 Arm

Länge: ca. 72 cm

Art. 193 270 195	weiß	
Art. 193 272 195	navy	
Art. 193 225 195	steingrau	
Art. 193 226 195	bordeaux	
Art. 193 271 195	schwarz	
	o.MwSt.	m.MwSt.
Gr. 32-40	42,01 €	49,99 €
Gr. 42-56	50,41 €	59,99 €

## 4. Gastro Kochjacke Herren - 1/1 Arm

Länge: ca. 77cm,

Art. 193 274 195	weiß	
Art. 193 276 195	navy	
Art. 193 228 195	steingrau	
Art. 193 229 195	bordeaux	
Art. 193 275 195	schwarz	
	o.MwSt.	m.MwSt.
Gr. 42-50	42,01 €	49,99 €
Gr. 52-64	50,41 €	59,99 €



# 3 Schürzen in je 15 Farben.



1. Gastro Latzschürze Unisex - Einheitsgröße bordeaux



2. Gastro Vorbinder Unisex - Einheitsgröße bordeaux



3. Gastro Bistroschürze Unisex - Einheitsgröße bordeaux

## 1. Gastro Latzschürze Unisex - Einheitsgröße

2 große, aufgesetzte Taschen, Halsring durch Druckknöpfe variabel verstellbar, seitliche Bindebänder, Einheitsgröße, Länge ca. 90 cm, Taillenweite ca. 86 cm, Saumweite ca. 92 cm, 65% Polyester/35% Baumwolle, 210 g/m<sup>2</sup>, 60°, Industriewäsche geeignet nach EN ISO 15797 (außer orange, steingrau, türkis, schwarz/weiß)

Art. 195 440 195	orange
Art. 195 310 195	rot
Art. 195 309 195	bordeaux
Art. 195 439 195	pflaume
Art. 195 314 195	türkis
Art. 195 437 195	navy
Art. 195 443 195	apfelgrün
Art. 195 913 195	petrol
Art. 195 666 195	taupe
Art. 195 434 195	grün
Art. 195 308 195	weiß
Art. 195 315 195	braun
Art. 195 307 195	schwarz
Art. 195 442 195	steingrau

o.MwSt.	m.MwSt.
15,12 €	17,99 €
Art. 195 316 195	schwarz/weiß
(100% Baumwolle, 95°)	
o.MwSt.	m.MwSt.
15,12 €	17,99 €

## 2. Gastro Vorbinder Unisex - Einheitsgröße

seitliche Stoffbindebänder, Einheitsgröße, Länge ca. 60 cm, Breite ca. 72 cm, 65% Polyester/35% Baumwolle, 145-245 g/m<sup>2</sup>, 60°, Industriewäsche geeignet nach EN ISO 15797 (außer orange, steingrau, türkis, weiß, schwarz/weiß)

Art. 137 059 195	orange
Art. 196 687 195	rot
Art. 196 690 195	bordeaux
Art. 137 057 195	pflaume
Art. 195 192 195	türkis
Art. 196 689 195	navy
Art. 196 696 195	apfelgrün
Art. 195 910 195	petrol
Art. 195 660 195	taupe
Art. 196 688 195	grün
Art. 196 682 195	weiß (Baumwolle, 95°)
Art. 196 681 195	weiß (Baumwolle, Linon, 95°)
Art. 137 061 195	braun
Art. 137 000 195	schwarz
Art. 137 060 195	steingrau
Art. 137 063 195	schwarz/weiß

o.MwSt.	m.MwSt.
10,08 €	11,99 €

## 3. Gastro Bistroschürze Unisex - Einheitsgröße

seitliche Stoffbindebänder, Taillenbund mit Knopflochern und Taillenabnehmern, Maßangaben Breite und Länge je Größe in cm: Gr. 1 (100/85), Gr. 2 (100/95), Gr. 3 (120/85), Gr. 4 (120/95), 65% Polyester/35% Baumwolle, 195-245 g/m<sup>2</sup>, 60°, Industriewäsche geeignet nach EN ISO 15797 (außer orange, steingrau, türkis, weiß 100% Baumwolle, schwarz/weiß)

Art. 137 085 195	orange
Art. 196 675 195	rot
Art. 196 668 195	bordeaux
Art. 137 082 195	pflaume
Art. 195 405 195	türkis
Art. 196 667 195	navy
Art. 196 672 195	apfelgrün
Art. 195 912 195	petrol
Art. 195 673 195	taupe
Art. 137 453 195	grün
Art. 195 779 195	weiß
Art. 196 660 195	weiß

Art. 197 586 195	braun
Art. 137 083 195	schwarz
Art. 137 086 195	steingrau

Gr. 1-2	11,76 €	13,99 €
Gr. 3-4	14,28 €	16,99 €
Art. 137 088 195	schwarz/weiß	
(100% Baumwolle, 95°)		

o.MwSt.	m.MwSt.	
11,76 €	13,99 €	
Gr. 1-2	11,76 €	13,99 €
Gr. 3-4	14,28 €	16,99 €

## 4. Gastro Kochmütze Unisex



## 5. Unisex Kugelknöpfe



## 8. Gastro Halstuch



## 4. Gastro Kochmütze Unisex

Kopfweite mit Klettband hinten verstellbar, 65% Polyester/35% Baumwolle, 210 g/m<sup>2</sup>, 60°

Art. 137 325 195	weiß
Art. 137 326 195	schwarz
o.MwSt.	m.MwSt.
11,76 €	13,99 €

## 5. Unisex Kugelknöpfe

12 Stück	
Art. 137 047 195	schwarz
Art. 137 079 195	orange
Art. 137 093 195	pflaume
Art. 137 095 195	grau
Art. 137 096 195	braun
Art. 196 376 195	weiß
Art. 196 377 195	bordeaux
Art. 196 378 195	rot
Art. 196 379 195	grün
Art. 196 381 195	schwarz/weiß
Art. 196 384 195	marine
Art. 196 386 195	royalblau
Art. 195 719 195	türkis
Art. 195 718 195	petrol
Art. 196 393 195	apfelgrün

o.MwSt.	m.MwSt.
7,55 €	8,99 €

## 6. Gastro Bandana Unisex



## 7. Gastro Knopfleiste für Kochjacken



## 6. Gastro Bandana Unisex

strapazierfähiges Material, Einheitsgröße, 50% Polyester/50% Baumwolle, 180 g/m<sup>2</sup>, 95°, Industriewäsche geeignet nach EN ISO 15797

Art. 183 978 195	schwarz
Art. 183 977 195	weiß
o.MwSt.	m.MwSt.
10,92 €	12,99 €

## 7. Gastro Knopfleiste für Kochjacken

6er-Knopfleiste, 1 Paar, 65% Polyester/35% Baumwolle, 210 g/m<sup>2</sup>, 95°, Industriewäsche geeignet nach EN ISO 15797, Einheitsgröße

Art. 196 403 195	o.MwSt.	m.MwSt.
	7,55 €	8,99 €

## 8. Gastro Halstuch

Größe: ca. 107 x 75 cm, Material: 65% Polyester/35% Baumwolle, 210 g/m<sup>2</sup>, 60°

Art. 195 451 195	türkis
Art. 195 452 195	braun
Art. 195 453 195	orange
Art. 137 027 195	schwarz
Art. 137 029 195	pflaume
Art. 137 031 195	steingrau
Art. 137 511 195	bordeaux
Art. 137 508 195	rot
Art. 137 510 195	grün
Art. 195 454 195	navy
Art. 195 717 195	petrol
Art. 137 514 195	apfelgrün
Art. 195 617 195	taupe
Art. 193 294 195	weiß (95°)

o.MwSt.	m.MwSt.
8,39 €	9,99 €





# Gastro Hosen für Sie.

Stylisch und bequem



NORMALE  
PASSFORM



LÄSSIGE  
PASSFORM



LÄSSIGE  
PASSFORM



NORMALE  
PASSFORM



## 1. Gastro Stretch Hose Damen - schlankes Bein

5-Pocket-Form, hoher Bund, schlankes Bein, Schrittlänge: ca. 82 cm (32 Inch), 97% Baumwolle/3% Elastolefin (Stretch), 270 g/m<sup>2</sup>, 95°, Industriewäsche geeignet nach EN ISO 15797 (außer schwarz)

<b>Art. 195 482 195</b>	o.MwSt.	<b>m.MwSt.</b>
Gr. 34-40	52,09 €	<b>61,99 €</b>
Gr. 42-52	63,02 €	<b>74,99 €</b>

## 2. Gastro Hose Damen - Bundfalten mit Bundfalten, Taillenbund mit seitlichem Gummizug, 2 Taschen, 1 Gesäßtasche, 100% Baumwolle, 230 g/m<sup>2</sup>, 95°

<b>Art. 632 375 195</b>	o.MwSt.	<b>m.MwSt.</b>
Gr. 34-40	47,89 €	<b>56,99 €</b>
Gr. 42-54	57,97 €	<b>68,99 €</b>

## 3. Gastro Hose Damen - Bundfalten Bundfalten, Taillenbund mit seitlichem Gummizug, 2 Seitentaschen, 1 Gesäßtasche, Schrittlänge Gr. 38 ca. 82 cm, 100% Baumwolle, 220 g/m<sup>2</sup>, 95°

<b>Art. 632 399 195</b>	o.MwSt.	<b>m.MwSt.</b>
Gr. 34-40	47,89 €	<b>56,99 €</b>
Gr. 42-54	57,97 €	<b>68,99 €</b>

## 4. Gastro Hose Damen - Strickbund elastisches Strickbündchen, Kordelzug in der Taille, 2 Seitentaschen, 2 Gesäßtaschen, gerades Bein. Schrittlänge Gr. 38 ca. 82 cm, 100% Baumwolle, 220 g/m<sup>2</sup>, 60°

<b>Art. 195 848 195</b>	o.MwSt.	<b>m.MwSt.</b>
Gr. 34-40	42,01 €	<b>49,99 €</b>
Gr. 42-50	50,41 €	<b>59,99 €</b>

## 4. Gastro Hose Damen - Strickbund

Herren Hose  
Seite 164.





# Gastro Hosen für Ihn.



1. Gastro Hose Herren - Strickbund



NORMALE PASSFORM



**1. Gastro Hose Herren - Strickbund**  
elastisches Strickbündchen, Kordelzug in der Taille, 2 Seitentaschen, Münztasche rechts, 2 Gesäßtaschen, gerades Bein. Schrittlänge ca. 84 cm. 100% Baumwolle, 220 g/m<sup>2</sup>, 60°  
**Art. 195 849 195** o.MwSt. **m.MwSt.**  
Gr. 44-50 46,21 € **54,99 €**  
Gr. 52-60 55,45 € **65,99 €**

WEITE PASSFORM



**2. Gastro Hose Herren - Rundumgummibund**  
mit 2 Seitentaschen, Rundumgummibund mit Kordeldurchzug, legere Oberschenkelweite. Schrittlänge ca. 87 cm. Beinlänge mit Druckknöpfen verstellbar. 65% Polyester/35% Baumwolle, 245 g/m<sup>2</sup>, 60°  
**Art. 199 491 195** o.MwSt. **m.MwSt.**  
Gr. 30/32-46/48 33,61 € **39,99 €**  
Gr. 50/52-70/72 40,33 € **47,99 €**



NORMALE PASSFORM



**3. Gastro Stretch Hose Herren - Chino Styler**  
2 Seiten- und 2 Gesäßtaschen, Gürtelschlaufen, Schrittlänge ca. 85 cm, 64% Polyester/34% Baumwolle/2% Elastolefin (Stretch), 245 g/m<sup>2</sup>, 60°, Industriewäsche geeignet nach EN ISO 15797  
**Art. 195 223 195** o.MwSt. **m.MwSt.**  
Gr. 44-50 46,21 € **54,99 €**  
Gr. 52-62 55,45 € **65,99 €**



LÄSSIGE PASSFORM



**4. Gastro Hose Herren - Bundfalten**  
Bundfalten, seitlicher Gummizug am Bündchen, 2 Seiten- und 1 Gesäßtasche, Schrittlänge ca. 85 cm, 100% Baumwolle, 230 g/m<sup>2</sup>, 95°  
**Art. 196 290 195**  
**Kurze Größe** Schrittlänge: ca. 82 cm  
o.MwSt. **m.MwSt.**  
Gr. 24-25 48,73 € **57,99 €**  
Gr. 26-28 58,82 € **69,99 €**  
**Normale Größe** Schrittlänge: ca. 85 cm  
o.MwSt. **m.MwSt.**  
Gr. 40-50 48,73 € **57,99 €**  
Gr. 52-68 58,82 € **69,99 €**  
**Lange Größe** Schrittlänge: ca. 90 cm  
o.MwSt. **m.MwSt.**  
Gr. 90-102 48,73 € **57,99 €**  
Gr. 106-110 58,82 € **69,99 €**



LÄSSIGE PASSFORM



**5. Gastro Hose Herren - Bundfalte**  
Bundfalten, seitlicher Gummizug am Bündchen, 2 Seiten- und 1 Gesäßtasche, Schrittlänge ca. 85 cm, 100% Baumwolle, 220 g/m<sup>2</sup>, 95°  
**Art. 196 293 195**  
**Kurze Größe** Schrittlänge: ca. 82 cm  
o.MwSt. **m.MwSt.**  
Gr. 24-25 47,89 € **56,99 €**  
Gr. 26-28 57,97 € **68,99 €**  
**Normale Größe** Schrittlänge: ca. 85 cm  
o.MwSt. **m.MwSt.**  
Gr. 40-50 47,89 € **56,99 €**  
Gr. 52-68 57,97 € **68,99 €**  
**Lange Größe** Schrittlänge: ca. 90 cm  
o.MwSt. **m.MwSt.**  
Gr. 90-102 47,89 € **56,99 €**  
Gr. 106-110 57,97 € **68,99 €**



# Unser Stick- und Druckservice.

Wir besticken und bedrucken Ihre Kleidungsstücke individuell und beraten Sie gerne!



Für **Logostickereien, Stickembleme, Textildruck** oder **Lasergravur** senden Sie uns einfach eine E-Mail mit Ihren Wünschen an [stickservice@clinicdress.de](mailto:stickservice@clinicdress.de) oder rufen Sie uns an: **0800 / 541 11 22**

Gerne erstellen wir Ihnen ein individuelles Angebot.





# 15% für Auszubildende & Studenten.

Gerade in der Ausbildung oder im Studium ist das Geld oft knapp - und dann wird leider oftmals am Wichtigen gespart: Dem professionellen Outfit.

Unser Credo ist, Gutes für Menschen zu tun, die Gutes für Menschen tun.

Wir finden, du hast es verdient, sicher gekleidet zu sein und gleichzeitig gut auszusehen.



15% Rabatt auf deine Erstbestellung!

Weitere Infos:

[www.clinicdress.de/azubis-studierende](http://www.clinicdress.de/azubis-studierende)

## Messen nicht vergessen! Damit alles passt.

Dicht am Körper messen ohne zu schnüren. Alle Maße sind Körpermaße.

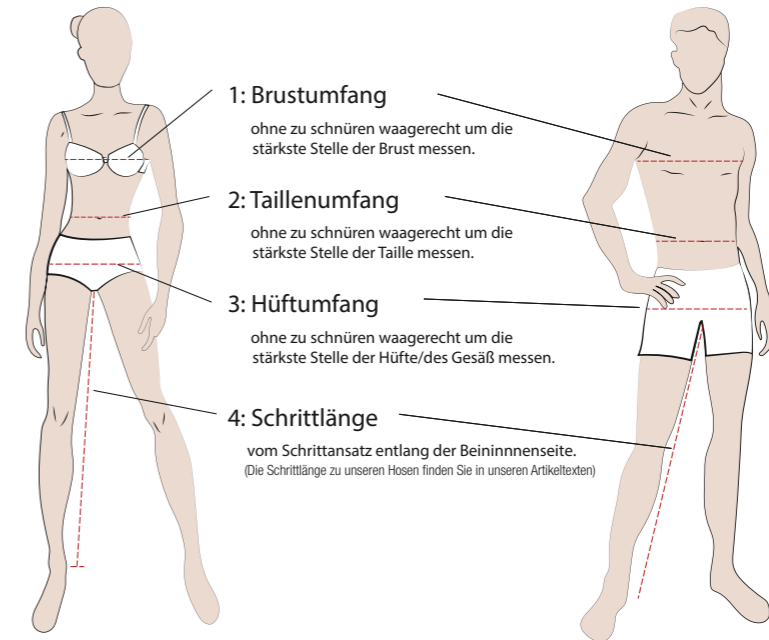

### 1: Brustumfang

ohne zu schnüren waagrecht um die stärkste Stelle der Brust messen.

### 2: Taillenumfang

ohne zu schnüren waagrecht um die stärkste Stelle der Taille messen.

### 3: Hüftumfang

ohne zu schnüren waagrecht um die stärkste Stelle der Hüfte/des Gesäß messen.

### 4: Schrittlänge

vom Schrittsatz entlang der Beininnenseite.  
(Die Schrittlänge zu unseren Hosen finden Sie in unseren Artikeltexten)

### DAMENBEKLEIDUNG

Normalgröße	32	34	36	38	40	42	44	46	48	50	52	54	56	58	60	62
Kurzgröße	16	17	18	19	20	21	22	23	24	25	26	27	28	29	30	31
Langgröße	64	68	72	76	80	84	88	92	96	100	104	108	112	116	120	124
1. Oberweite	74-77	78-81	82-85	86-89	90-93	94-97	98-101	102-105	106-111	112-117	118-123	124-129	130-135	136-141	142-147	148-153
2. Taillenweite	62-64	65-67	68-70	71-73	74-77	78-81	82-86	87-91	92-97	98-103	104-109	110-116	117-122	123-128	129-135	136-142
3. Hüftweite	84-86	87-90	91-94	95-98	99-101	102-104	105-108	109-112	113-116	117-121	122-126	127-133	134-139	140-145	146-151	152-157

### HERRENBEKLEIDUNG

Normalgröße	42	44	46	48	50	52	54	56	58	60	62	64	66	68	70
Kurzgröße			23	24	25	26	27	28	29						
Langgröße		90	94	98	102	106	110								
1. Oberweite	82-85	86-89	90-93	94-97	98-101	102-105	106-109	110-113	114-117	118-121	122-125	126-129	130-133	134-137	138-141
2. Taillenweite	70-73	74-77	78-81	82-85	86-89	90-93	94-97	98-102	103-107	108-112	113-117	118-122	123-127	128-132	133-138
3. Hüftweite	86-89	90-93	94-97	98-101	102-105	106-109	110-113	114-117	118-120	121-123	124-126	127-129	130-132	133-135	136-138

### INTERNATIONALE GRÖSSEN wenn nicht am Artikel abweichend ausgewiesen

Bestellgröße	XS	S	M	L	XL	2XL	3XL	4XL	5XL
entspricht Damengröße	32/34	36/38	40/42	44/46	48/50	52/54	56/58	60/62	64/66
entspricht Herrengröße	42	44/46	48/50	52/54	56/58	60/62	64/66	68/70	

Inchgröße	Bestellgröße	28	29	30	31	32	33	34	35	36	38	40	42
entspricht Herrengröße		44	44/46	46	46/48	48	48/50	50	50/52	52	54	56	58

Größentabelle Schuhe	2 1/2	3	3 1/2	4	4 1/2	5	5 1/2	6	6 1/2	7	7 1/2	8	8 1/2	9
Englisch Größen														
Deutsche Größen	35	35 1/2	36	37	37 1/2	38	38 1/2	39	40	40 1/2	41	42	42 1/2	43
Englisch Größen	9 1/2	10	10 1/2	11	11 1/2	12								
Deutsche Größen	44	44 1/2	45	45 1/2	46	47								



# Allgemeine Geschäftsbedingungen

## 1. Geltungsbereich

1.1 Diese Geschäftsbedingungen der CLINIC & JOB DRESS GmbH (nachfolgend „Verkäufer“), gelten für alle Verträge, die ein Verbraucher oder Unternehmer (nachfolgend „Kunde“) mit dem Verkäufer unter Verwendung von Fernkommunikationsmitteln (z. B. Telefon, Fax, E-Mail, Brief) ausschließlich durch individuelle Kommunikation im Sinne des § 312) Abs. 5 Satz 1 BGB (also nicht über ein Online-Bestellformular) abschließt. Hiermit wird der Einbeziehung von eigenen Bedingungen des Kunden widersprochen, es sei denn, es ist etwas anderes vereinbart.

1.2 Ein Verbraucher im Sinne dieser Allgemeinen Geschäftsbedingungen ist jede natürliche Person, die ein Rechtsgeschäft zu Zwecken abschließt, die überwiegend weder ihrer gewerblichen noch ihrer selbstständigen beruflichen Tätigkeit zugerechnet werden können. Ein Unternehmer im Sinne dieser Allgemeinen Geschäftsbedingungen ist eine natürliche oder juristische Person oder eine rechtsfähige Personengesellschaft, die bei Abschluss eines Rechtsgeschäfts in Ausübung ihrer selbstständigen beruflichen oder gewerblichen Tätigkeit handelt.

## 2. Vertragsschluss/Vertragsprache

2.1 Die im Katalog des Verkäufers enthaltenen Produkt Darstellungen stellen keine verbindlichen Angebote seitens des Verkäufers dar sondern dienen zur Abgabe eines verbindlichen Angebots durch den Kunden.

2.2 Der Kunde kann das Angebot telefonisch, schriftlich, per Fax oder per E-Mail abgeben. Sollte dem Katalog ein Bestellformular beiliegen, kann der Kunde dieses für die Abgabe seines Angebots nutzen, indem er das Formular ausfüllt und per Post, per Fax oder per Email an den Verkäufer zurück sendet.

2.3 Der Verkäufer kann das Angebot des Kunden durch eine schriftliche (Brief) oder elektronisch übermittelte (Fax oder E-Mail) Auftragsbestätigung oder durch Auslieferung der Ware innerhalb von fünf Tagen annehmen. Der Verkäufer ist berechtigt, die Annahme der Bestellung abzulehnen.

2.4 Der Vertragsschluss erfolgt ausschließlich in deutscher Sprache.

## 3. Preise, Versandkosten und Zahlungsbedingungen

3.1 Die angegebenen Preise des Verkäufers sind Gesamtpreise und enthalten die gesetzliche Umsatzsteuer. Zusätzlich zu den angegebenen Preisen berechnet der Verkäufer pro Auftrag eine Versandkostenpauschale in Höhe von 7,49 € pro Bestellung.

3.2 Dem Kunden stehen als Zahlungsmöglichkeiten Vorkasse, SEPA-Lastschrift, Kreditkarte und Rechnung zur Verfügung.

3.3 Ist Vorauskasse vereinbart, ist die Zahlung sofort nach Vertragsabschluss fällig. Die Lieferfrist beginnt abweichend von Ziffer 4.2 am Tag nach Erteilung Ihres Zahlungsauftrags an die Bank.

3.4 Bei Auswahl der Zahlungsart Lieferung auf Rechnung wird der Kaufpreis fällig, nachdem die Ware geliefert und in Rechnung gestellt wurde. In diesem Fall ist der Kaufpreis innerhalb von 10 (zehn) Tagen ab Erhalt der Rechnung ohne Abzug zu zahlen, sofern nichts anderes vereinbart ist. Der Verkäufer behält sich vor, bei Auswahl der Zahlungsart Lieferung auf Rechnung eine Bonitätsprüfung durchzuführen und diese Zahlungsart bei negativer Bonitätsprüfung abzulehnen.

3.5 Hat der Kunde die Zahlart Kreditkarte (Mastercard, Visa) gewählt, erfolgt die Belastung der Kreditkarte bei Auslieferung der Bestellung.

3.6 Bei Auswahl der Zahlungsart SEPA-Lastschrift ist der Rechnungsbetrag mit Vertragsschluss sofort fällig. Der Verkäufer wird widerruflich ermächtigt, den Rechnungsbetrag von dem angegebenen Konto des Kunden einzuziehen. Die SEPA-Lastschrift erfolgt 15 Tage nach Rechnungsdatum. Wird die Lastschrift mangels ausreichender Kontodeckung oder aufgrund der Angabe einer falschen Bankverbindung nicht eingelöst oder widerspricht der Kunde der Abbuchung, obwohl er hierzu nicht berechtigt ist, hat der Kunde die durch die Rückbuchung des jeweiligen Kreditinstituts entstehenden Gebühren zu tragen, wenn er dies zu vertreten hat. Der Verkäufer behält sich vor, bei Auswahl der Zahlungsart SEPA-Lastschrift eine Bonitätsprüfung durchzuführen und diese Zahlungsart bei negativer Bonitätsprüfung abzulehnen.

## 4. Liefer- und Versandbedingungen

4.1 Die Lieferung erfolgt nur innerhalb der Bundesrepublik Deutschland. Lieferungen ins Ausland sind leider nicht möglich.

4.2 Die Lieferung erfolgt innerhalb von sieben Tagen ab Vertragsschluss, soweit nicht in der Artikelbeschreibung eine abweichende Lieferzeit angegeben ist.

4.3 Der Verkäufer behält sich das Recht vor, im Falle nicht richtiger oder nicht ordnungsgemäßer Selbstlieferung vom Vertrag zurückzutreten. Dies gilt nur für den Fall, dass die Nichtlieferung nicht vom Verkäufer zu vertreten ist und dieser mit der gebotenen Sorgfalt ein konkretes Deckungsgeschäft mit dem Zulieferer abgeschlossen hat. Der Verkäufer wird alle zumutbaren Anstrengungen unternehmen, um die Ware zu beschaffen. Im Falle der Nichtverfügbarkeit oder der nur teilweise Verfügbarkeit der Ware wird der Kunde unverzüglich informiert und die Gegeleistung unverzüglich erstattet.

## 5. Eigentumsvorbehalt

5.1 Gegenüber Verbrauchern behält sich der Verkäufer bis zur vollständigen Bezahlung des geschuldeten Kaufpreises das Eigentum an der gelieferten Ware vor.

5.2 Gegenüber Unternehmern behält sich der Verkäufer bis zur vollständigen Begleichung aller Forderungen aus einer laufenden Geschäftsbeziehung das Eigentum an der gelieferten Ware vor.

## 6. Widerrufsbelehrung & Widerrufsformular

Verbrauchern steht ein Widerrufsrecht nach folgender Maßgabe zu, wobei Verbraucher jede natürliche Person ist, die ein Rechtsgeschäft zu Zwecken abschließt, die überwiegend weder ihrer gewerblichen noch ihrer selbstständigen beruflichen Tätigkeit zugerechnet werden können:

## 6.1 Widerrufsbelehrung

**Widerrufsrecht**  
Sie haben das Recht, binnen vierzehn Tagen ohne Angabe von Gründen diesen Vertrag zu widerrufen.

Die Widerrufsfrist beträgt vierzehn Tage ab dem Tag, an dem Sie oder ein von Ihnen benannter Dritter, der nicht der Beförderer ist, die letzte Ware in Besitz genommen haben bzw. hat.

Um Ihr Widerrufsrecht auszuüben, müssen Sie uns (CLINIC & JOB DRESS GmbH, In der Welle 14, 49565 Bramsche, Tel.: 0800 / 541 11 22, Fax: 0800 / 541 11 33, E-Mail: info@clinicdress.de) mittels einer eindeutigen Erklärung (z. B. ein mit der Post versandter Brief oder E-Mail) über Ihren Entschluss, diesen Vertrag zu widerrufen, informieren. Sie können dafür das beigefügte Muster-Widerrufsformular verwenden, das jedoch nicht vorgeschrieben ist.

Zur Wahrung der Widerrufsfrist reicht es aus, dass Sie die Mitteilung über die Ausübung des Widerrufsrechts vor Ablauf der Widerrufsfrist absenden.

### Folgen des Widerrufs

Wenn Sie diesen Vertrag widerrufen, haben wir Ihnen alle Zahlungen, die wir von Ihnen erhalten haben, einschließlich der Lieferkosten (mit Ausnahme der zusätzlichen Kosten, die sich daraus ergeben, dass Sie eine andere Art der Lieferung als die von uns angebotene, günstigste Standardlieferung gewählt haben), unverzüglich und spätestens binnen vierzehn Tagen ab dem Tag zurückzahlen, an dem die Mitteilung über Ihren Widerruf dieses Vertrags bei uns eingegangen ist. Für diese Rückzahlung verwenden wir dasselbe Zahlungsmittel, das Sie bei der ursprünglichen Transaktion eingesetzt haben, es sei denn, mit Ihnen wurde ausdrücklich etwas anderes vereinbart; in keinem Fall werden Ihnen wegen dieser Rückzahlung Entgelte berechnet. Wir können die Rückzahlung verweigern, bis wir die Waren wieder zurückerhalten haben oder bis Sie den Nachweis erbracht haben, dass Sie die Waren zurückgesandt haben, je nachdem, welches der frühere Zeitpunkt ist.

Sie haben die Waren unverzüglich und in jedem Fall spätestens binnen vierzehn Tagen ab dem Tag, an dem Sie uns über den Widerruf dieses Vertrags unterrichten, an uns zurückzusenden oder zu übergeben. Die Frist ist gewahrt, wenn Sie die Waren vor Ablauf der Frist von vierzehn Tagen absenden.

Wir tragen die Kosten der Rücksendung der Waren. Sie müssen für einen etwaigen Wertverlust der Waren nur aufkommen, wenn dieser Wertverlust auf einen zur Prüfung der Beschaffenheit, Eigenschaften und Funktionsweise der Waren nicht notwendigen Umgang mit ihnen zurückzuführen ist.

**Ausschluss des Widerrufsrechts**  
Das Widerrufsrecht besteht nicht bei Verträgen zur Lieferung von Waren, die nicht vorgefertigt sind und für deren Herstellung eine individuelle Auswahl oder Bestimmung durch den Verbraucher maßgeblich ist oder die eindeutig auf die persönlichen Bedürfnisse des Verbrauchers zugeschnitten sind.

## 6.2 Muster-Widerrufsformular

(Wenn Sie den Vertrag widerrufen wollen, dann füllen Sie bitte dieses Formular aus und senden Sie es zurück.)

An

CLINIC & JOB DRESS GmbH  
In der Welle 14  
49565 Bramsche  
Fax: 0800 / 541 11 33  
E-Mail: info@clinicdress.de

Hiermit widerrufe(n) ich/wir\* den von mir/uns\* abgeschlossenen Vertrag über den Kauf der folgenden Waren\*/die Erbringung der folgenden Dienstleistung\*

\_\_\_\_\_

Bestell am\* \_\_\_\_\_ / erhalten am\* \_\_\_\_\_

Name des/der Verbraucher(s)

Anschrift des/der Verbraucher(s)

Unterschrift des/der Verbraucher(s)

(nur bei Mitteilung auf Papier)

Datum

\* Unzutreffendes streichen

## 7. Mängelhaftung (Gewährleistung)

Liegt ein Mangel der Kaufsache vor, gelten die gesetzlichen Vorschriften. Im Gewährleistungsfall oder bei Fragen wenden Sie sich bitte an:

Brief: CLINIC & JOB DRESS GmbH, In der Welle 14, 49565 Bramsche  
Tel.: 0800 / 541 11 22  
Fax: 0800 / 541 11 33  
E-Mail: info@clinicdress.de

## 8. Freistellung bei Verletzung von Drittrechten

Schuldet der Verkäufer nach dem Inhalt des Vertrages neben der Warenlieferung auch die Verarbeitung der Ware nach bestimmten Vorgaben des Kunden, hat der Kunde sicherzustellen, dass die dem Verkäufer von ihm zum Zwecke der Verarbeitung überlassenen Inhalte nicht die Rechte Dritter (z. B. Urheberrechte oder Markenrechte) verletzen. Der Kunde stellt den Verkäufer von Ansprüchen Dritter frei, die diese im Zusammenhang mit einer Verletzung ihrer Rechte durch die vertragsgemäße Nutzung der Inhalte des Kunden durch den Verkäufer diesem gegenüber geltend machen können. Der Kunde übernimmt hierbei auch die angemessenen Kosten der notwendigen Rechtsverteidigung einschließlich aller Gerichts- und Anwaltskosten in gesetzlicher Höhe. Dies gilt nicht, wenn die Rechtsverletzung vom Kunden nicht zu vertreten ist. Der Kunde ist verpflichtet, dem Verkäufer im Falle einer Inanspruchnahme durch Dritte unverzüglich, wahrheitsgemäß und vollständig alle Informationen zur Verfügung zu stellen, die für die Prüfung der Ansprüche und eine Verteidigung erforderlich sind.

## 9. Beschwerdeverfahren/ Streitschlichtung

Wir sind bemüht, eventuelle Meinungsverschiedenheiten aus unserem Vertrag mit dem Kunden einvernehmlich beizulegen. Darüber hinaus sind wir zu einer Teilnahme an einem Schlichtungsverfahren nicht verpflichtet und können unseren Kunden die Teilnahme an einem solchen Verfahren leider auch nicht anbieten.

## 10. Anwendbares Recht

Für sämtliche Rechtsbeziehungen der Parteien gilt das Recht der Bundesrepublik Deutschland unter Ausschluss der Gesetze über den internationalen Kauf beweglicher Waren. Bei Verbrauchern gilt diese Rechtswahl nur insoweit, als nicht der gewährte Schutz durch zwingende Bestimmungen des Rechts des Staates, in dem der Verbraucher seinen gewöhnlichen Aufenthalt hat, entzogen wird.

## 11. Gerichtsstand

Handelt der Kunde als Kaufmann, juristische Person des öffentlichen Rechts oder öffentlich-rechtliches Sondervermögen mit Sitz im Hoheitsgebiet der Bundesrepublik Deutschland, ist ausschließlicher Gerichtsstand für alle Streitigkeiten aus diesem Vertrag der Geschäftssitz des Verkäufers. Hat der Kunde seinen Sitz außerhalb des Hoheitsgebiets der Bundesrepublik Deutschland, so ist der Geschäftssitz des Verkäufers ausschließlicher Gerichtsstand für alle Streitigkeiten aus diesem Vertrag, wenn der Vertrag oder Ansprüche aus dem Vertrag der beruflichen oder gewerblichen Tätigkeit des Kunden zugerechnet werden können. Der Verkäufer ist in den vorstehenden Fällen jedoch in jedem Fall berechtigt, das Gericht am Sitz des Kunden anzurufen.

## Datenschutzhinweise gem. Art. 13, 14, 21 DSGVO:

Für die Verarbeitung Ihrer personenbezogenen Daten ist die CLINIC & JOB DRESS GmbH, In der Welle 14, 49565 Bramsche (Kontakt: datenschutz@clinicdress.de, Geschäftsführer: Mario Prosparis) verantwortlich. Als Datenschutzbeauftragter wurde Dr. Uwe Schläger, Datenschutz nord GmbH, Kornsul-Smidt-Str. 88, 28217 Bremen (office@datenschutz-nord.de) bestellt.

Personenbezogene Daten werden durch uns auf der Rechtsgrundlage des Art. 6 Abs. 1 S. 1 b) DSGVO nur erhoben, wenn Sie uns diese von sich aus zur Durchführung eines Vertrages, bei der Eröffnung eines Kundenkontos oder im Rahmen der Kontaktaufnahme mitteilen und anschließend für die Bestellabwicklung verarbeitet. Wenn Sie uns Ihre Daten nicht mitteilen, kann kein Vertrag begründet werden.

Die hierzu erforderlichen Daten werden ggf. an von uns beauftragte Dienstleister (IT-Dienstleister, Call-Center, Lettershops, Transportunternehmen, etc.) weitergeleitet. Im Falle der Transportunternehmen können die folgenden Daten zum Zweck der Zustellung der bestellten Waren bzw. zu deren Ankundigung übermittelt werden: Vorname, Nachname, Postadresse, E-Mail-Adresse, Telefonnummer (soweit angegeben). Die Verarbeitung der Daten erfolgt auf der Rechtsgrundlage in Art.6 (1) b) DSGVO.

Der Verwendung dieser Daten zu Werbezwecken können Sie jederzeit widersprechen. Bitte wenden Sie sich hierzu ebenso wie für weitere Auskünfte oder auch wenn Sie von uns keine Kataloge und Werbemittel mehr wünschen an den Datenschutzbeauftragten der CLINIC & JOB DRESS GmbH, CLINIC DRESS, In der Welle 14, 49565 Bramsche oder per E-Mail an datenschutz@clinicdress.de

Zum Zweck der Kreditprüfung und bei berechtigtem Interesse (z.B. bei Rechnungsbetrag und Lastschriftverfahren) rufen wir ggf. Bonitätsinformationen auf der Basis mathematisch-statistischer Verfahren unter Verwendung von Anschriftendaten von folgenden Auskunfteien ab und geben hierzu die erforderlichen Daten auf Grundlage von Art. 6 Abs. 1 S. 1 b) DSGVO weiter: SCHUFA Holding AG, Kormoranweg 5, 65201 Wiesbaden oder Creditreform Boniversum GmbH, Hellersbergstr. 11, 41460 Neuss oder arvato infoscore GmbH, Rheinstr. 99, 76532 Baden-Baden. Von den genannten Dienstleistern erhalten wir einen Score-Wert, auf dessen Grundlage wir entscheiden, ob wir ein Vertragsverhältnis begründen oder nicht.

Ihre personenbezogenen Daten werden solange gespeichert, wie wir sie zur Vertragsabwicklung benötigen und solange kein Widerspruch gegen die werbliche Nutzung erfolgt ist. Nach Ablauf gesetzlicher Aufbewahrungspflichten werden Ihre Daten gelöscht. Sie haben das Recht, jederzeit Auskunft über Ihre gespeicherten Daten zu verlangen und diese bei Vorliegen der entsprechenden Voraussetzungen berichtigen oder löschen zu lassen. Sollten Sie der Ansicht sein, dass Ihre Daten in unzulässiger Weise verarbeitet werden, haben Sie zudem das Recht sich an eine Aufsichtsbehörde für den Datenschutz zu wenden.

## Gültigkeit

Dieser Katalog ist gültig bis 31.03.2024.

## Impressum

CLINIC & JOB DRESS GmbH  
In der Welle 14  
49565 Bramsche  
Deutschland  
Tel.: 0800 / 541 11 22 • Fax: 0800 / 541 11 33  
E-Mail: info@clinicdress.de

Geschäftsführer: Mario Prosparis

Registergericht: Amtsgericht Osnabrück  
Registernummer: HRB 200058  
Umsatzsteuer-Identifikationsnummer gemäß § 27 a Umsatzsteuergesetz: DE 814 531 770



KAERE Kasack  
mit Stehkragen  
siehe Seite 10.

KAERE Hosen  
ohne Beintaschen  
siehe Seite 14.



**GOGREEN  
PLUS**

Wir vermeiden CO<sub>2</sub> durch  
den Versand mit DHL



Doppelpack  
1/2 Arm



Doppelpack  
3/4 Arm



Nur solange der  
Vorrat reicht!

Baumwoll Shirts  
im Doppelpack

nur **9,99**

**Baumwoll Shirt Damen - Rundhals**  
Doppelpack, leicht tailliert, Länge: ca. 62  
cm, 95% Baumwolle/5% Elasthan (Single  
Jersey), 185 g/m<sup>2</sup> 60°

<b>Art. 182 212 195</b>	3/4 Armlänge
<b>Art. 182 211 195</b>	1/2 Armlänge
	o.MwSt. <b>m.MwSt.</b>

Gr. 34/36, 38/40	8,39 €	<b>9,99 €</b>
42/44, 46/48		
50/52		

**Kostenlose Hotline**

Telefon 0800 / 541 11 22

Fax 0800 / 541 11 33

info@clclinicdress.de

Telefonisch erreichen Sie uns  
Montag-Freitag von 8.00-17.00 Uhr.  
Ansonsten 24 Stunden am Tag auf  
[www.clclinicdress.de](http://www.clclinicdress.de)

